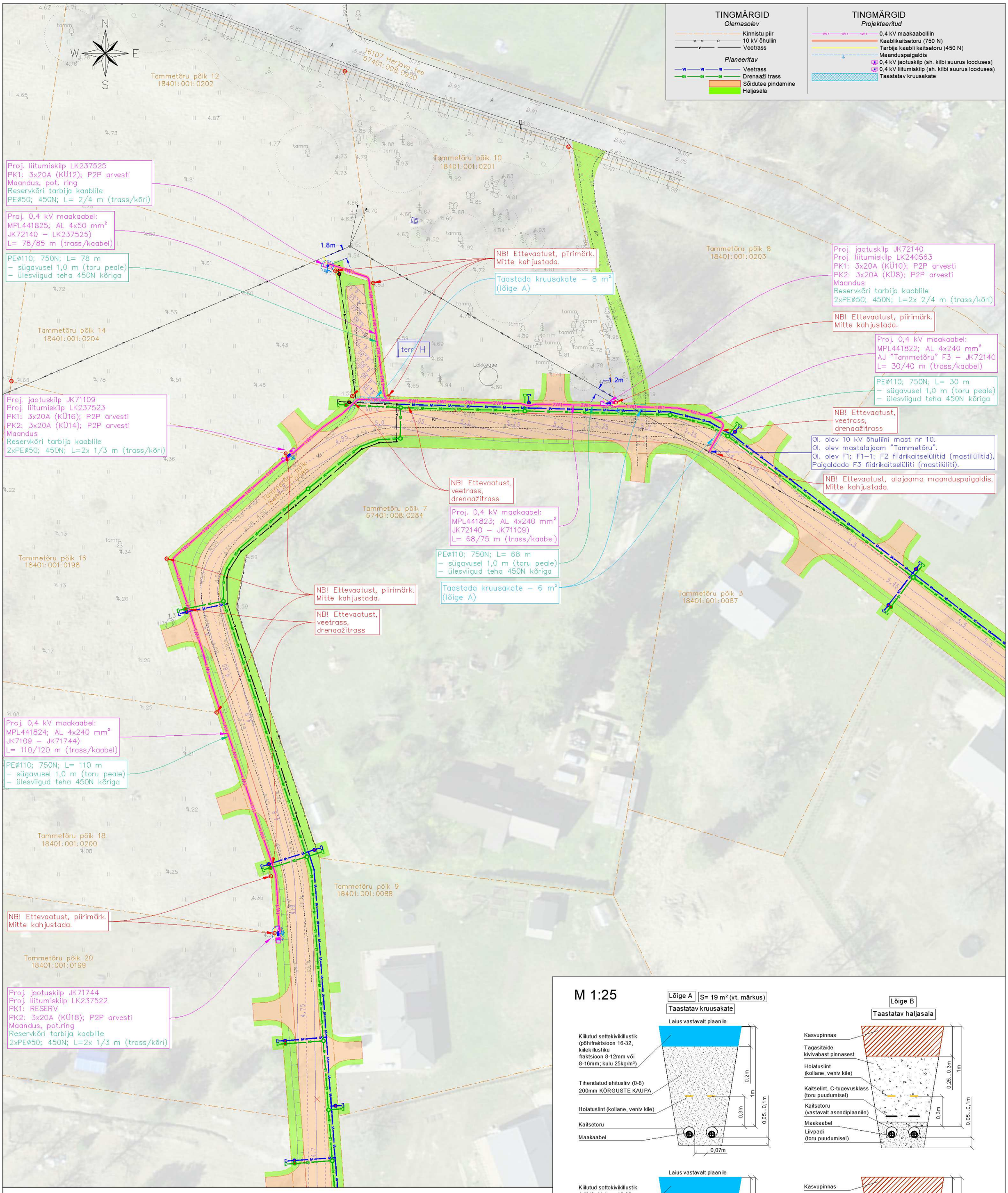

Märkused:

1. Joonis on koostatud 21.08.2026 oleva info ja kohapealse olukorra alusel. Ehitamise ajaks võib olukord objektil olla muutunud. Tutvuda objektiga kohapeal enne tööde planeerimist või pakkumuse tegemist.
2. Vee– ja drenaažitrassid on välja ehitatud osaliselt. Projekteeritud trassid ristuvad nii ehitatud kui ehitamata kommunikatsioonidega.
3. Vee– ja drenaažitrasside sügavuste info, eeskätt ristumistel, vaata joonise leht 2.
4. Kaablite kaitsetorude paigaldamisel ja kilpide paigaldamisel tulebb arvestada teeprojekti vertikaalplaneeringuga, mille järgi lõplik teepind tõuseb olemasolevaga võrreldes projekteeritud trassi lõigul 0,0...0,5 m. Kilbid paigaldada vastavalt sobiva kõrgusega kupitsale.
5. NB! Piirimärkide läheduses kaevata käsitsi, piirimärke rikkumata. Piirimärkide rikkumisel tuelb need nõuetekohaselt taastada.

Märkused katete taastamise kohta:

1. Mahtude kogused on arvestatud projekteerimise aegse olukorraga
2. Tööde teostamisel tuleb lähtuda kohaliku omavalitsuse kaevetööde eeskirjast.
3. Kaeviku taastamisel lähtuda 2015. a. määrusest nr 101 (Tee ehitamise kvaliteedi nõuded).
4. Kasutatav segu peab vastama 2015. a. määruse nr 101 (Tee ehitamise kvaliteedi nõuded) lisale 10 (pos. 1).
5. Kaevik tihendada kõrguste kaupa, k=0,98.
6. Pealiskatete taastamisel olemasolevat vertikaalplaneeringut ei muudeta ja arvestatud on olemasolevate teede piki- ja põikkalletega.

Objekti nimetus ja aadress	Joonis nr.1
Tammetõru põik 10 18401:001:0201 Tammetõru põik 12 18401:001:0202 Tammetõru põik 14 18401:001:0204 Tammetõru põik 16 18401:001:0198 Tammetõru põik 18 18401:001:0200 Herjava küla Haapsalu linn Lääne maakond	Joonise sisu: TOPOGRAAFILINE ALUSPLAAN Mõõtkava 1:500
GEOMAN OÜ Lasteia 5-4, Taebla 90801 Lääne mk reg.nr.12415226 janno@geoman.ee Kutsetunnistus 202799 MTR reg. nr: EEG000415	Koostas: Janno Valdna Kuupäev: 09.07.2025 Töö nr.: 65-2025

MÄRKUSED:

1. Koordinaadid L-Est.97 süsteemis
2. Kõrgused EH2000 süsteemis.
3. Piirid Maa-ameti digitaalselt katastrikaardilt seisuga juuli 2025 kihil "PIIR" esitatud piirijoonte asukohad on informatiivsed
4. Kõrguste määramisel on kasutatud Trimble® VRS Now Eesti GNSS võrku
5. Trassid plaanile kantud arendaja ütluste alusel

Projekt:		Tellija:
Tammetõru põik 8, 10, 12, 14,16, 18 kinnisasjade liitumine 0,4 kV elektrivõrguga **Herjava küla, Haapsalu linn, Lääne maakond**		**Elektrilevi OÜ**
Joonis: **Asendiplaan**		Joonise nr: **JT3312-1**
DRAFTIT DRAFTIT OÜ Reg. kood: 14231335 Ilmatsalu 3, 50412 Tartu info@draftit.ee	Projekteeris: **Mikk Reiter** Tel. 5348 2352 Kontrollis: **Aro Kivisild**	Mõõtkava **1:500 / A2** Leht Lehti Staadium **Tööprojekt** 1 2