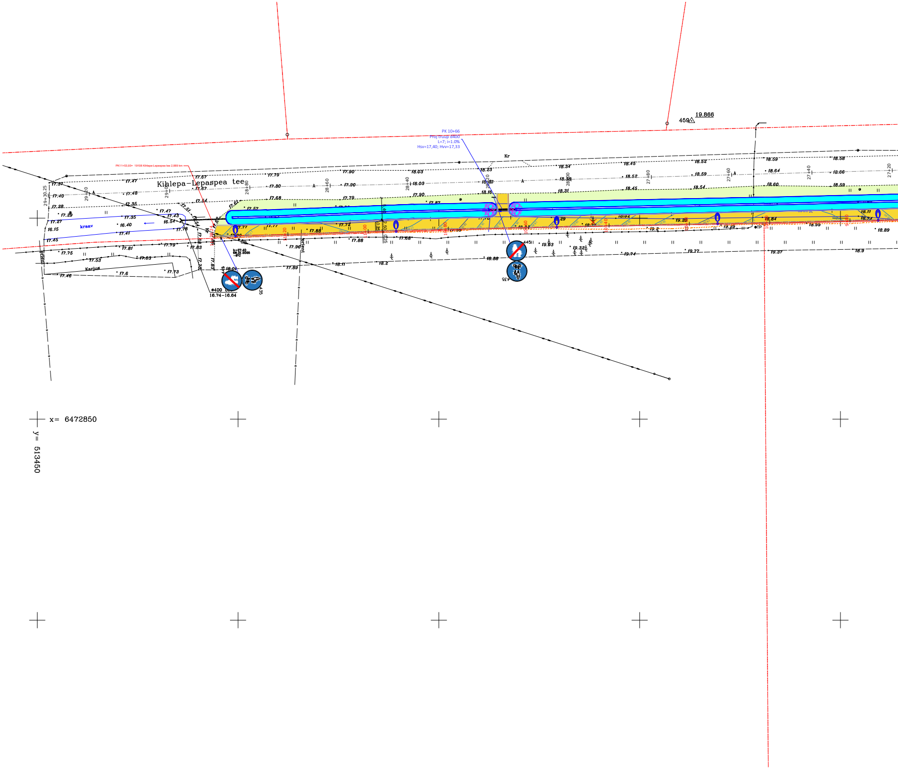
PK 10+66
Proj truup d400
L=7; i=1.0%
Hsv=17,40; Hvv=17,33
PK11+53,93= 19108 Kihlepa-Lepaspea tee 2,889 km
Kihlepa–Lepaspea tee
459△ 19.866
Kr
kraav
Karjus
ø400
16.74–16.64
29+30.25
29+20
29+00
28+80
28+60
28+40
28+20
28+00
27+80
27+60
27+40
27+20
x= 6472850
y= 513450

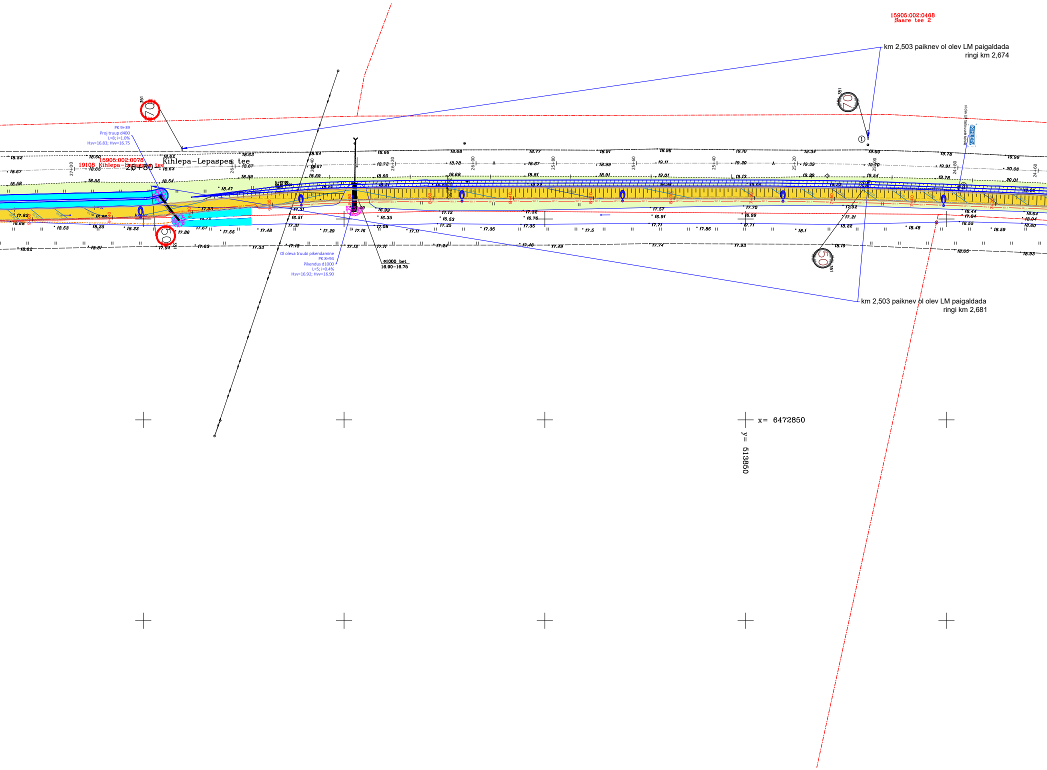
15905:002:0468
Saare tee 2
km 2,503 paiknev ol olev LM paigaldada
ringi km 2,674
PK 9+39
Proj truup d400
L=8; i=1.0%
Hsv=16.83; Hvv=16.75
15905:002:0078
19108 Kihlepa-Lepaspea tee
Kihlepa–Lepaspea tee
26+80
27+00
26+60
26+40
26+20
26+00
25+80
25+60
25+40
25+20
25+00
24+80
24+60
70
50
351
Ol oleva truubi pikendamine
PK 8+94
Pikendus d1000
L=5; i=0.4%
Hsv=16.92; Hvv=16.90
ø1000 bet
16.90–16.76
km 2,503 paiknev ol olev LM paigaldada
ringi km 2,681
x= 6472850
y= 513850

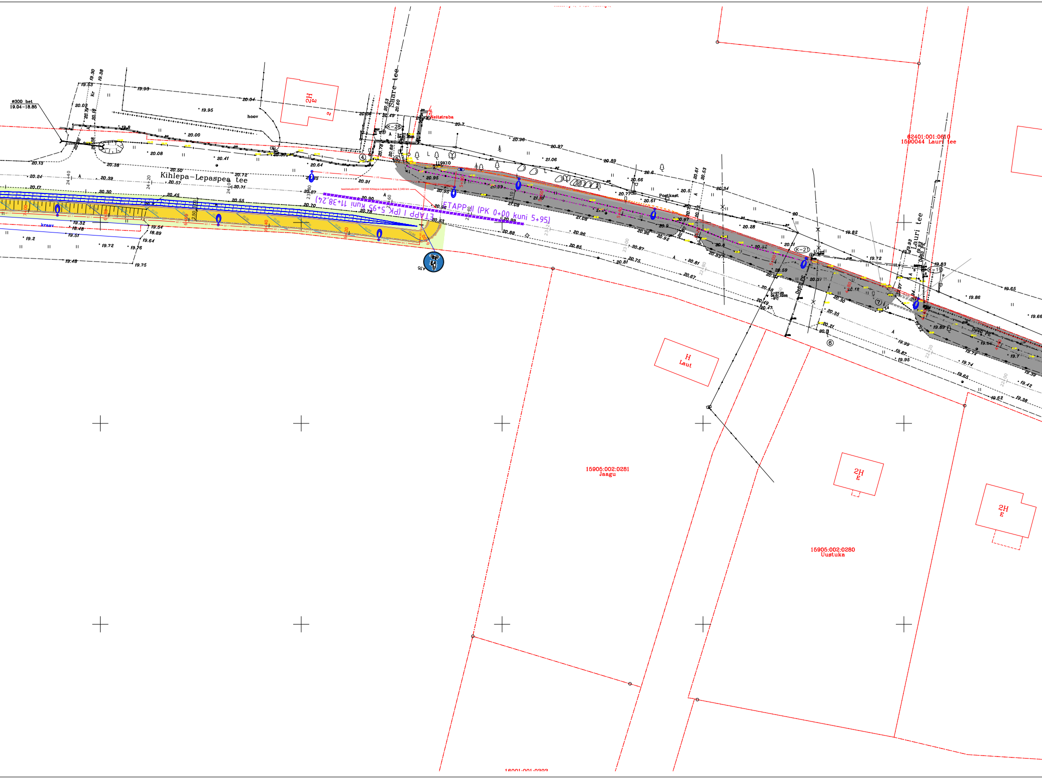

ø300 bet
19.04-18.85
hoov
2H
E
Saare tee
Neitsiraba
K-28
Kihlepa-Lepaspea tee
119K10
teeületuskoht= 19108 Kihlepa-Lepaspea tee 2,349 km
ETAPP I (PK 5+95 kuni 11+38,24)
ETAPP II (PK 0+00 kuni 5+95)
kraav
Postkast
K-21
K-19
Lauri tee
62401:001:0610
1590044 Lauri tee
H
Laut
15905:002:0281
Jaagu
15905:002:0280
Uustuka
16001:001:0303

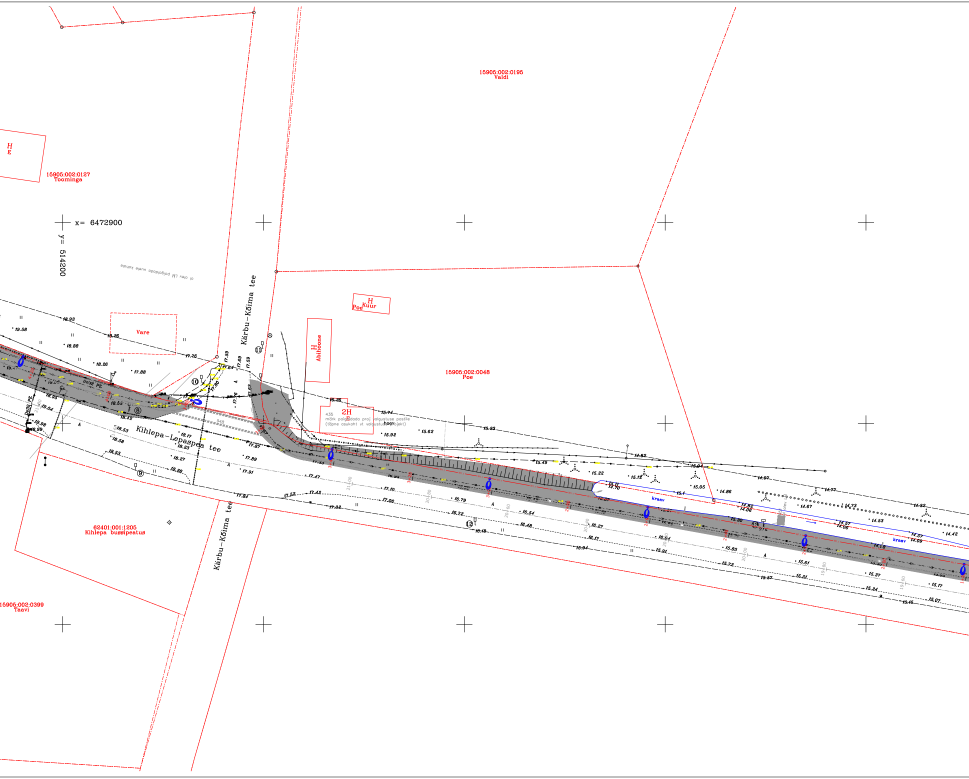
15905:002:0195
Valdi
H
E
15905:002:0127
Toominga
x= 6472900
y= 514200
ol olev LM paigaldada uuele kohale
Kärbu-Kõima tee
Vare
H
Kuur
Poe
H
Abihoone
15905:002:0048
Poe
2H
E
435
märk paigaldada proj valgustuse postile
(täpne asukoht vt valgustuse projekt)
hoov
Kihlepa-Lepaspea tee
Kärbu-Kõima tee
62401:001:1205
Kihlepa bussipeatus
15905:002:0399
Taavi
kraav
kraav
De32 PE
De32 PE
10
11
12
13
8
9
19.58
18.93
18.26
18.88
18.26
17.88
17.76
17.59
17.64
17.69
17.59
17.60
17.76
17.63
16.26
15.74
15.92
15.62
15.83
14.82
15.49
15.22
15.12
15.04
15.05
14.97
14.86
14.77
14.67
14.73
14.53
14.32
14.42
14.57
14.09
18.95
19.04
18.98
18.99
18.55
18.42
18.53
18.58
18.53
18.17
18.23
18.27
18.28
17.97
17.89
17.91
17.47
17.33
17.10
17.06
17.84
17.52
17.42
17.82
16.79
16.72
16.54
16.48
16.27
16.18
16.17
16.04
15.94
15.91
15.83
15.72
15.61
15.57
15.51
15.37
15.24
15.17
15.15
15.07
14.82
14.06
14.57
14.06
14.70
15.1
15.30

LÕIKED 1:100

RISTLÕIGE PK1+16

PK0+00 KUNI 4+00

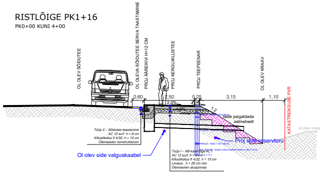
OL OLEV SÕIDUTEE
OL OLEVA SÕIDUTEE SERVA TAASTAMINE
PROJ ÄÄREKIVI H=12 CM
PROJ KERGLIIKLUSTEE
PROJ TEEPEENAR
OL OLEV KRAAV
KATASTRIÜKSUSE PIIR
0,60
2,50
0,25
3,15
1,10
2,0%
4,0%
1:2
Täide paigaldada astmeliselt
ol olev maapind
Proj side reservtoru
Ol olev side valguskaabel

Tüüp II – Sõidutee taastamine
AC 12 surf h = 6 cm
Killustikalus fr 4/32, h = 15 cm
Olemasolev konstruktsioon

Tüüp I – AB-katendiga KLT
AC 12 surf, h = 5 cm
Killustikalus fr 4/32, h = 15 cm
Liivalus , h = 20 cm min
Olemasolev aluspinnas

RISTLÕIGE PK5+00

PK4+00 KUNI 6+80

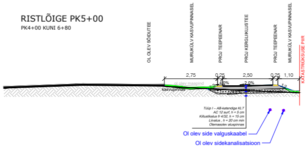
OL OLEV SÕIDUTEE
MURUKÜLV KASVUPINNASEL
PROJ TEEPEENAR
PROJ KERGLIIKLUSTEE
PROJ TEEPEENAR
MURUKÜLV KASVUPINNASEL
KATASTRIÜKSUSE PIIR
2,75
0,25
2,50
0,25
1,10
4,0%
2,0%
1:2
ol olev maapind
kasvupinnas
Ol olev side valguskaabel
Ol olev sidekanalisatsioon

Tüüp I – AB-katendiga KLT
AC 12 surf, h = 5 cm
Killustikalus fr 4/32, h = 15 cm
Liivalus , h = 20 cm min
Olemasolev aluspinnas

RISTLÕIGE PK8+00

PK6+00 KUNI 9+30

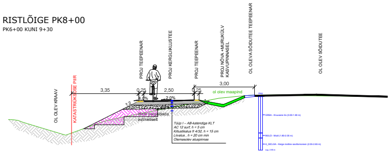
OL OLEV KRAAV
KATASTRIÜKSUSE PIIR
PROJ TEEPEENAR
PROJ KERGLIIKLUSTEE
PROJ TEEPEENAR
PROJ NÕVA +MURUKÜLV KASVUPINNASEL
OL OLEVA SÕIDUTEE TEEPEENAR
OL OLEV SÕIDUTEE
3,35
0,25
2,50
0,25
3,00
4,0%
2,0%
1:2
ol olev maapind
Täide paigaldada astmeliselt
GRSA - Kruusane liiv (0.00-1.80 m)
MULD - Muld (1.80-2.05 m)
A_SICLSA - Kerge moline saviliivmoreen (2.05-2.65 m)

Tüüp I – AB-katendiga KLT
AC 12 surf, h = 5 cm
Killustikalus fr 4/32, h = 15 cm
Liivalus , h = 20 cm min
Olemasolev aluspinnas

RISTLÕIGE PK11+00

PK9+30 KUNI 11+54

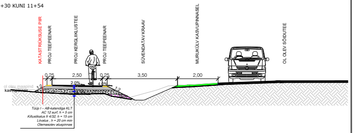
KATASTRIÜKSUSE PIIR
PROJ TEEPEENAR
PROJ KERGLIIKLUSTEE
PROJ TEEPEENAR
SÜVENDATAV KRAAV
MURUKÜLV KASVUPINNASEL
OL OLEV SÕIDUTEE
0,25
2,50
0,25
3,50
2,00
2,0%
4,0%
1:2
ol olev maapind
kasvupinnas

Tüüp I – AB-katendiga KLT
AC 12 surf, h = 5 cm
Killustikalus fr 4/32, h = 15 cm
Liivalus , h = 20 cm min
Olemasolev aluspinnas

KONSTRUKTSIOON MAHASÕITUDEL

Tüüp III – pinnatud kruuskattega mahasõidud
2× pindamine
Pinnatav ülakiht: purustatud kruus h = 12 cm
Olemasolev kruuskate profileerida ja tihendada
Vajadusel lisada kruus- või killustikmaterjali kõrguste, põikkalde ja kandevõime tagamiseks
Olemasolev aluspind

Tüüp IV – pinnatud freespurust mahasõidud
2× pindamine
Freespuru h = 10 cm
Purustatud kruus h = 25 cm
Planeeritud ja tihendatud aluspind

ERALDUSSAAR

Tüüp V – Graniidist täringukivist katend
Graniidist täringukivi 10 × 10 × 10 cm
Kuivbetoonist tasandus- ja sängituskiht h = 6 cm
Killustikalus fr 4/63, h = 15 cm
Liiv- või kruustäide vastavalt vajadusele
Tihendatud mineraalne aluspinnas

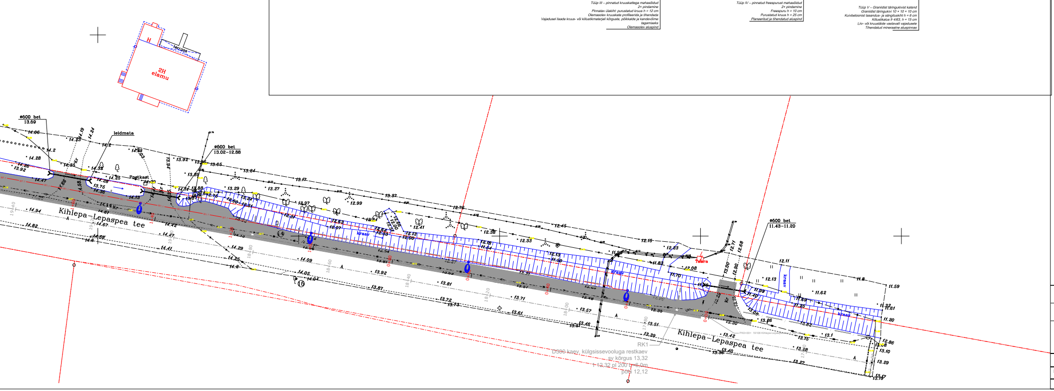
16905:002:0433
Meleri
2H elamu
H
terrass
ø600 bet
13.59
leidmata
ø600 bet
13.02-12.88
Postkast
Kihlepa-Lepaspea tee
kraav
ø500 bet
11.43-11.20
Kihlepa-Lepaspea tee
RK1
D500 kaev, külgsissevooluga restkaev
sv kõrgus 13,32
põhj 12,12

Geoaluse tingmärgid

	Olemasolev kõrgepingekaabel
	Olemasolev madalpingekaabel
	Olemasolev madalpingeõhuliin
	Olemasolev kanalisatsioonitrass
	Olemasolev veetrass
	Olemasolev drenaažitrass
	Olemasolev sidekanalisatsioonitrass
	Olemasolev sidekaabel
	Olemasolev valguskaabel

Tingmärgid

	Katastriüksuse/kinnistu piir
🟨	Proj kergliiklustee katent (tüüp I)
🟪	Proj äärekivi taguse sõidutee katendi taastamine (tüüp II)
🟨	Proj 2x pindamisega kruusast mahasõidud (tüüp III)
🟧	Proj 2x pindamisega freespurust mahasõidud (tüüp IV)
🟪	Proj graniidist täringukivist katend
🟧	Proj kruusast teepeenar
🟩	Murukülv kasvupinnasel
	Proj äärekivi H=12 cm
	Proj äärekivi H=4 cm
	Proj äärekivi H=0 cm
	Proj sademeveetoru koos restkaevuga
	Proj truup koos truubiotsa kindlustustega
	Ümbersuunatav / profileeritav kraav
	Proj nova
	Moodustuva nõlva alumine serv
	Maakividest truubi kindlustus
	KLT piketaaž
18+40	Riigimaantee piketaaž
	Tööalasse jäävad sidetrassid; kaevetöödel sidetrassi kohal kaabel vajadusel alla lasta või kaitsta
	Proj sidekaabli varutoru
✕	Likvideeritav objekt
W1.1	Proj valgusti koos toitekaabliga
W1	Proj välisvalgustuse lülitus/juhtimiskilp
	Etappide piir

*Märkus: Väljaehitamine toimub kahes etapis

TÖÖ NIMETUS	Kihlepa jalgratta- ja jalgtee				
JOONIS	I ETAPI ASENDIPLAAN				
KOOSTAJA	THP OÜ TEEHOIU PARTNERID Pardi 14c 80017 Pärnu Tel 447 5972 e-post vaino.hallikmagi@mail.ee		TELLIJA	Pärnu Linnavalitsus Suur-Sepa 16, 80098 Pärnu linn, Pärnu linn	
PROJEKTEERIJA	V. HALLIKMÄGI	KUUPÄEV	TÖÖ NR	STAADIUM PP	JOONISE NR 1-115-2026
INSENER	V. VAPPER	Juuni 2026	MÕÕTKAVA 1:500		