

TAOTLUS

METSAMATERJALI LADUSTAMISEKS JA LAADIMISEKS RIIGITEE MAALT

Taotleja nimi/nimetus	Riigimetsa Majandamise Keskus Kagu regioon	
Registri- või isikukood	70004459	
Asukoht/elukoht	Sagadi küla, Haljala vald, 45403 Lääne-Viru maakond	
Vastutava kontaktisiku nimi, tel nr ja e-post	Andrus Valge, 5189651 Andrus.Valge@rmk.ee	
palub luba ladustada metsamaterjali ajutisele laoplatsile ja lubada hiljem laadida metsamaterjali riigiteelt:		
Riigitee (nr, nimi, alg ja lõpp km); vasak/parem tee pool	Haabsaare – Saru tee, tee nr. 25245 11,68-12,08 kilomeetri paremal	
Metsamaterjali kogus ja nimetus (ümar-/hakkepuuit)	800 tm ümarpuuit	
Ladustamise algus ja lõpp aeg	01.12-31.03.2023	
Metsamaterjali riigiteelt laadimise aeg	01.12-31.03.2023	
Ajutise laoplatsi ja selle ümbruse korrastamise ja üleandmise lõpptähtaeg	07.04.2023	
Lisad – • laoplatsi asukoht plaanil/kaardil		
Taotleja Andrus Valge	Esindusõiguse alus (esindaja puhul)	<input checked="" type="checkbox"/> Seadusjärgne <input type="checkbox"/> Volitus (volikiri lisatud)
	Kuupäev; allkiri	/digitaalse allkirja kuupäev/

Mõõtkava: 1:5000

X = 6393580, Y = 652069

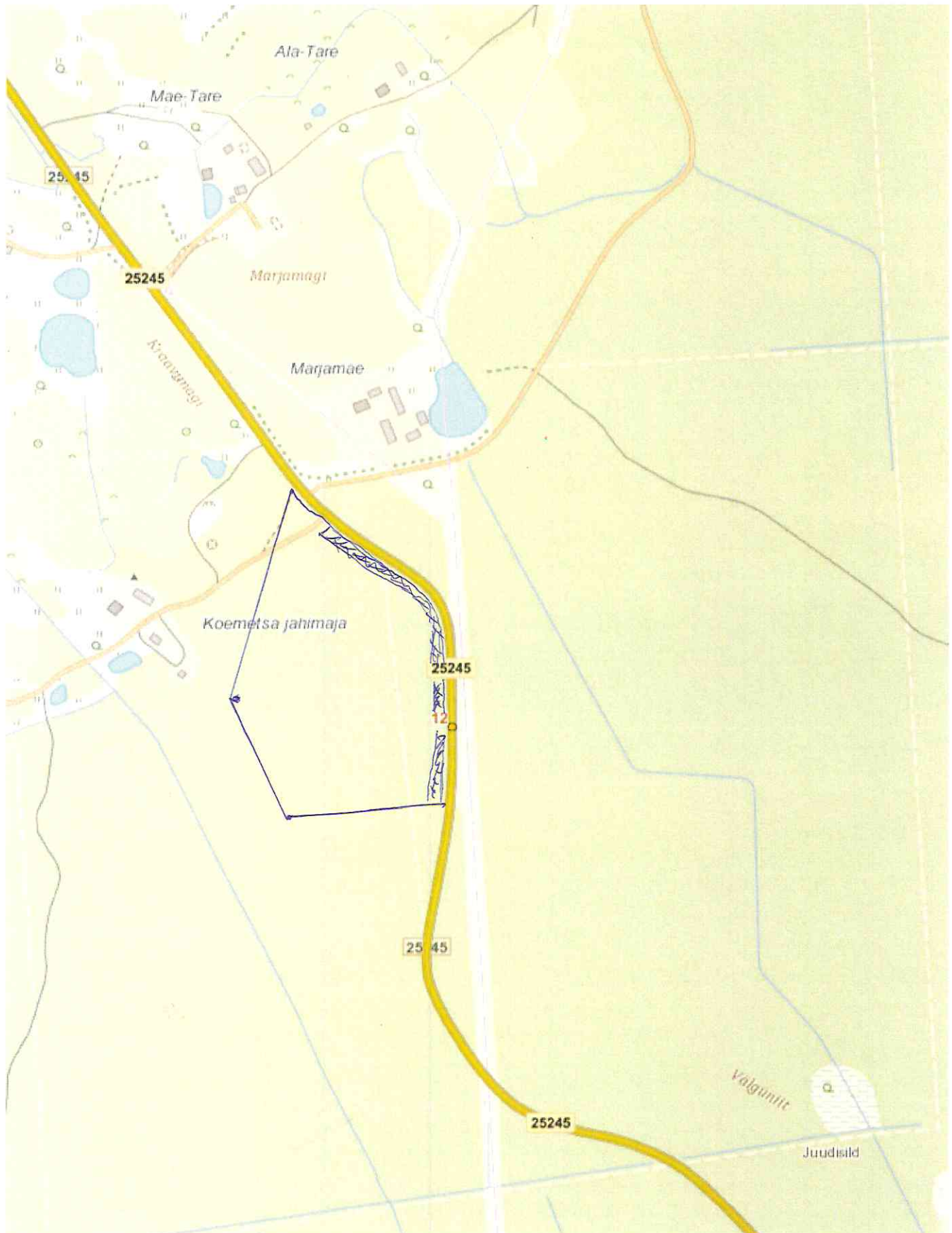

X = 6392314, Y = 651101

Leht 1/2

X-GIS2. Maa-amet. Kõik õigused kaitstud.

□ - hank
 ▨ - ladu

Koostas / A. Valge / *[Signature]*