

MAAKORRALDUSKAVA

Viljandi maakonnas Viljandi vallas Riuma külas asuvale Aimla metskond 268 kinnisasjale (registriosa 12424550, katastritunnus 79701:001:0107, omanik Eesti Vabariik, riigivara valitseja Kliimaministeerium, volitatud asutus Riigimetsa Majandamise Keskus) juurdelõike tegemiseks

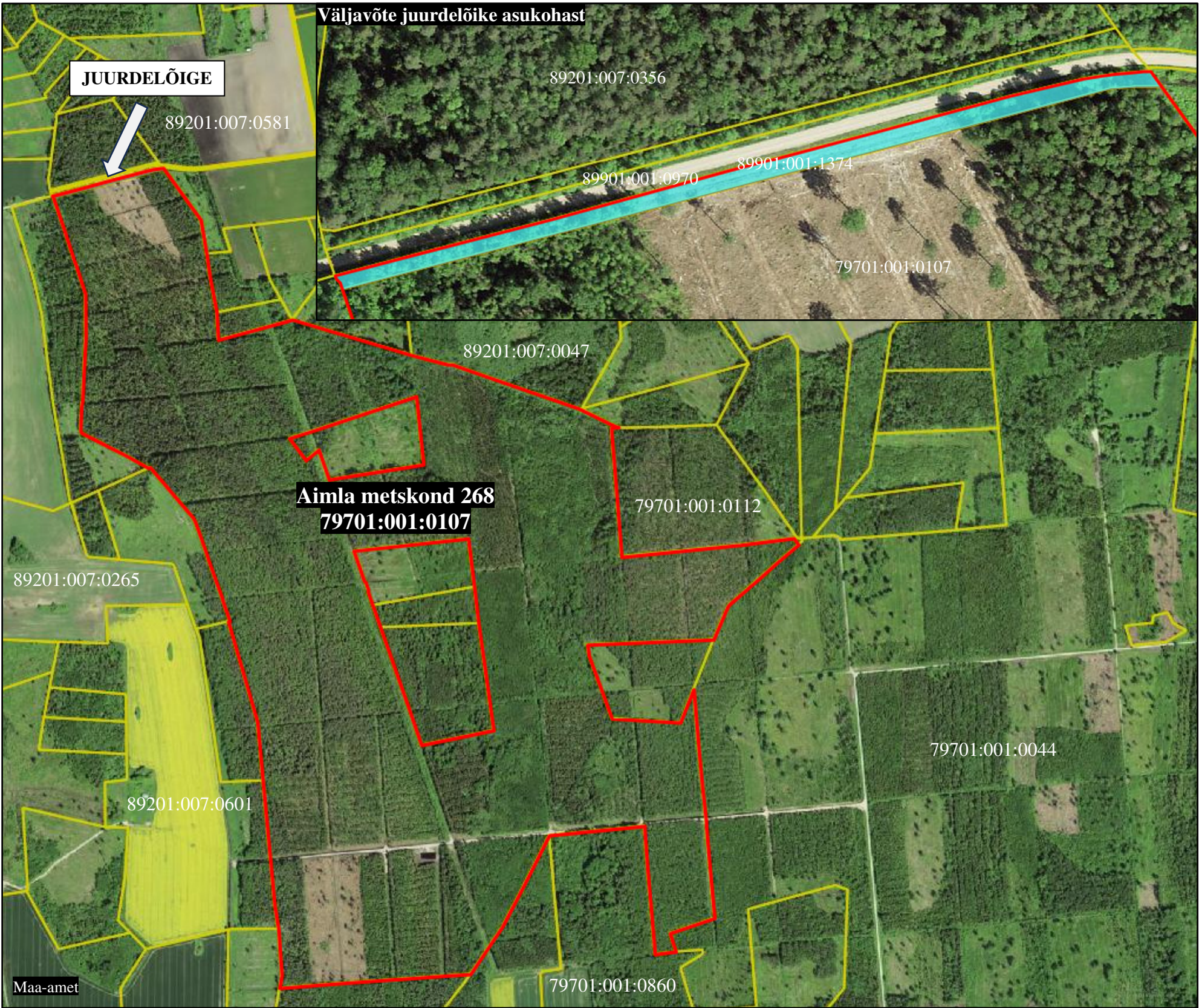

Leppemärgid:

- katastriüksuste piirid
- juurdelõige
- Aimla metskond 268 katastriüksuse piir pärast juurdelõike tegemist

Koostöölustus:
Riigimetsa Majandamise Keskuse esindaja
/allkirjastatud digitaalselt/

Koostaja:
Maa-ameti riigimaade büroo peaspetsialist
Marje Green /allkirjastatud digitaalselt/

Koostamise kuupäev: 22.09.2023