

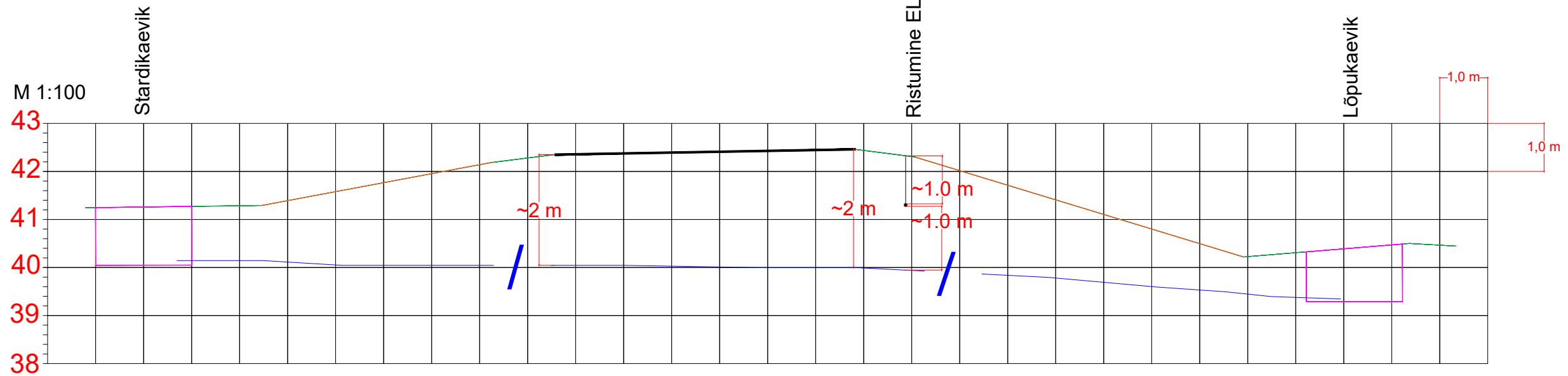

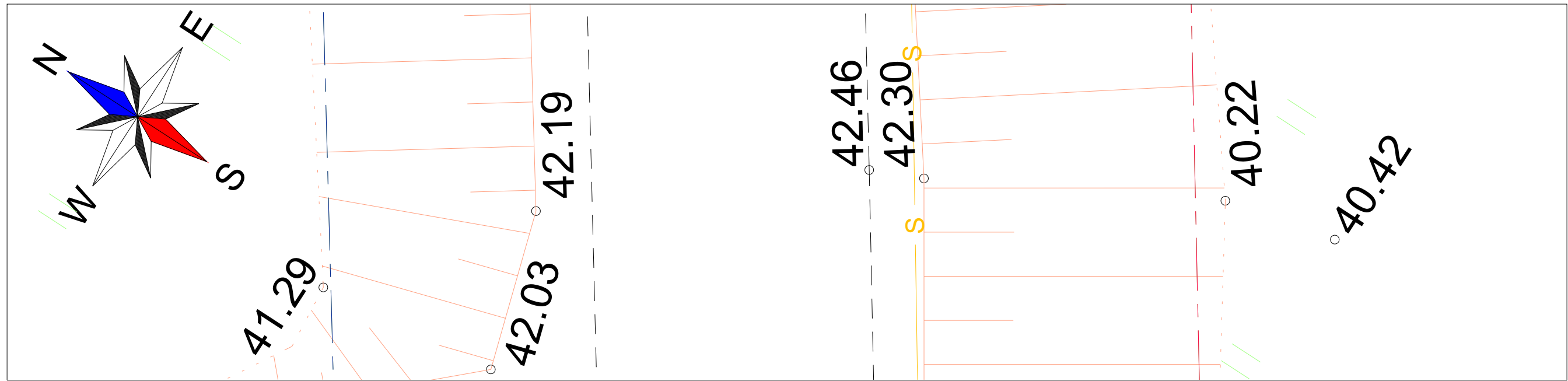

DO NOT SCALE FROM THIS DRAWING

M 1:100

Ristumine 1 riigiteega nr 11270 puurimistorus 1250N 110 mm km-I 5.75

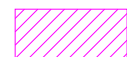

Tingmärgid:

-  Projekteeritud side maakaabel
-  Projekteeritud puurkaevik
-  Projekteeritud puurtoru

Märkused:
Riigiteest (kõrvalmaantee) tagada minimaalne sügavus 1,5 m, puurimist alustada 1,2 m sügavuselt.

Tellijaja:				Lelle tn 22, 11318, Tallinn, Harjumaa Tel: +372 777 2020 arikliendid@enefit.ee	
Projekteerija:				Suur-Sõjamäe 50a, 11415, Tallinn, Harjumaa Tel: +372 50 81088 sales@allspark.ee	
Enefit AS Reg. nr: 16130213		AllSpark OÜ Reg. nr: 12989482		Projekti nr: 1121P	
Projektijuht:		Nimi:		Etapp	
Korotin		Allkiri:		Joonise tunnus	
Korotin		Kuupäev:		Leht/lehti	
Korotin		21/03/2024		EP	
Korotin		21/03/2024		-	
Korotin		21/03/2024		01/03	
Koostas:		Projekt:		Kuupäev:	
Korotin		Passiivse elektroonilise side juurdepääsuvõrgu rajamine Kuusalu vald, Soorinna küla, Harju maakond		23/04/2024	
Korotin		Joonise nimetus:		Formaat	
Korotin		Soorinna ristlõiked		Versioon:	
Möötkava:		1:100		02	
				A3	

DO NOT SCALE FROM THIS DRAWING

Ristumine 2 riigiteega nr 11270 õhuliiniga km-l 4.62-4.63

M 1:100

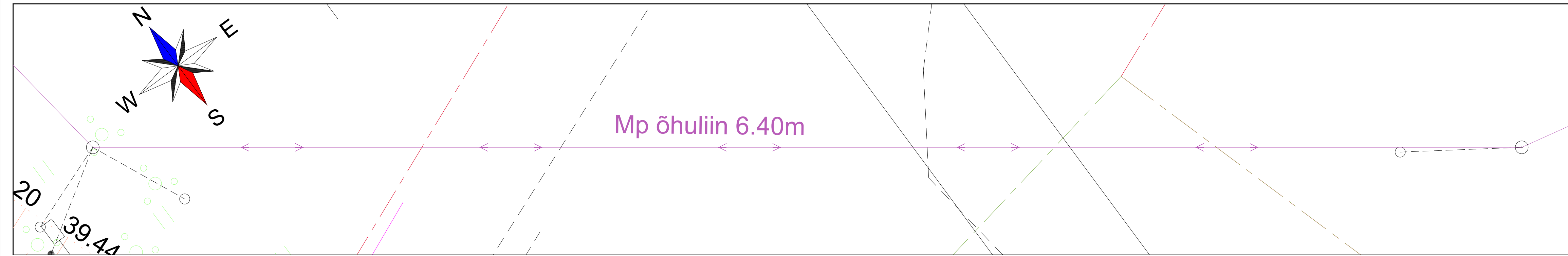

Tingmärgid:

- Olemasolev õhuliin
- Projekteeritud side õhuliin

Märkused:

Tahkemäe talli mast on asendatud uue mastiga, see võimaldab täita 7 m visangu kõrguse nõude riigiteest

Tahkemäe tall

Kinnistu piir

11270 Kuusalu-Leesi tee

Kinnistu piir

11273 Kahala-Andineeme tee

Kinnistu piir

Kangrupõllu

M 1:100

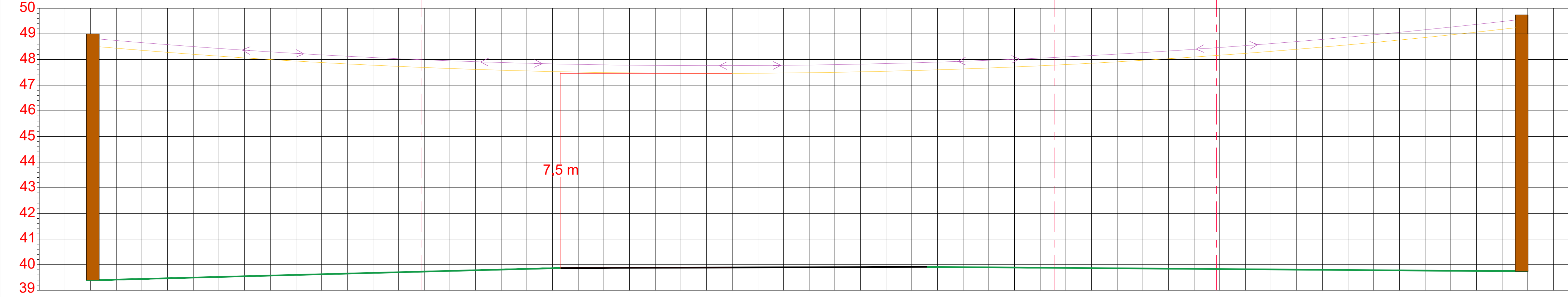

Tellija:				Enefit AS Reg. nr: 16130213		Lelle tn 22, 11318, Tallinn, Harjumaa Tel: +372 777 2020 arikliendid@enefit.ee	
Projekteerija:				AllSpark OÜ Reg. nr: 12989482		Suur-Sõjamäe 50a, 11415, Tallinn, Harjumaa Tel: +372 50 81088 sales@allspark.ee	
Projektijuht:		G. Korotin		21/03/2024		Projekti nr: 1121P	
Kontrollis:		K.-E. Mäemurd		21/03/2024		Arhiivi nr:	
Koostas:		K.-E. Mäemurd		21/03/2024		Joonise nr: EN-6-01	
Mõõtkava:		1:100		Soorinna ristlõiked		Etapp	
						Joonise tunnus	
						Leht/lehti	
						EP - 02/03	
						Koopäev: 23/04/2024	
						Formaat	
						Versioon: 02	
						297x885	

DO NOT SCALE FROM THIS DRAWING

Ristumine 1 riigiteega nr 11273 õhuliiniga km-I 3.39

M 1:100

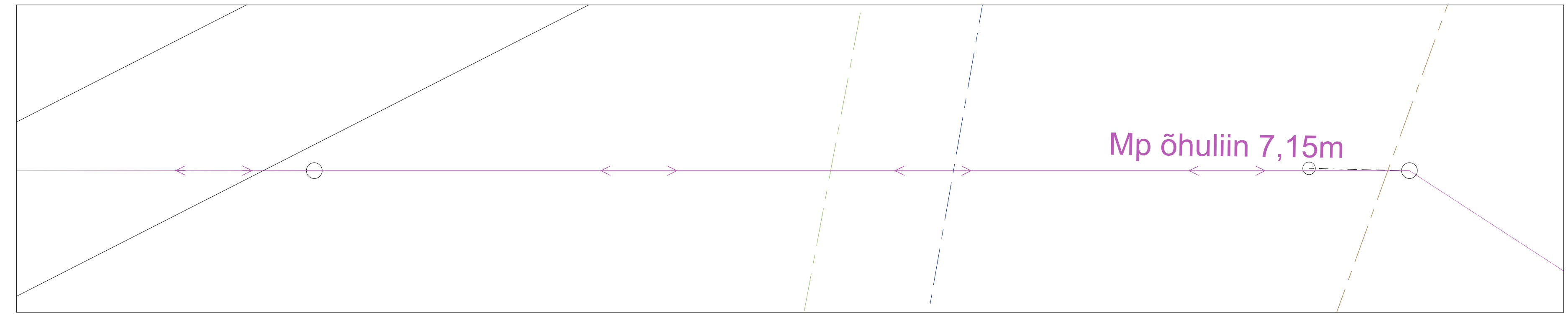

Märkused:

Korrigeerida olemasolevat visangut, et tagada 7. meetri gabariit riigiteest

Tingmärgid:

- ← → Olemasolev õhuliin
- Projekteeritud side õhuliin

M 1:100

41
40
39
38
37
36
35
34
33
32
31
30

Kotermanni

11273 Kahala-Andineeme tee

Kinnistu piir

Kangrupõllu

7,3 m

Tellija:				Lelle tn 22, 11318, Tallinn, Harjumaa Tel: +372 777 2020 arikliendid@enefit.ee	
Projekteerija:				Suur-Sõjamäe 50a, 11415, Tallinn, Harjumaa Tel: +372 50 81088 sales@allspark.ee	
Projektijuht:	G. Korotin	Allkirj:		Kuupäev:	16/01/2024
Kontrollis:	K.-E. Mäemurd			Kuupäev:	16/01/2024
Koostas:	K.-E. Mäemurd			Kuupäev:	16/01/2024
Mootkava:	1:100		Projekt:		Passiivse elektroonilise side juurdepääsuvõrgu rajamine Kuusalu vald, Soorinna küla, Harju maakond
			Mootkava:		1:100
			Joonise nimetus:		Soorinna ristlõiked
			Projekt nr:		1121P
			Arhiivi nr:		
			Joonise nr:		EN-6-01
Etapp		Joonise tunnus	Leht/lehti		
EP		-	03/03		
Kuupäev:		23/04/2024	Formaat		
Versioon:		02	297x885		