

| TINGMÄRGID | |
|------------|--|
| | Katastriüksuse piirid |
| | Projekteeritud madalpinge maakaabelliin |
| | Projekteeritud kaablitrass kaablikaitsetorus. Puurkaevised ja puurtoru |
| | Lahtisekeviku serv |
| | Projekteeritud elektrikilp |
| | Haljasala taastamine |
| | Jalgtee asfaltkatte taastamine |
| | Sõidutee asfaltkatte taastamine |

| | |
|-----------------|--|
| Lühend joonisel | Ligi nimi eesti keeles (ladina keeles) |
| Sa | Harilik saar (Fraxinus excelsior) |
| PaS | Suurelehine pärn (Tilia platyphyllos) |
| O | Aedõunapuu (Malus domestica) |
| Lv | Hall ehk valge lepp (Alnus incana) |
| ReH | Hõberemmelgas (Salix alba) |
| Re | Raagremmelgas (Salix caprea) |
| Tm | Harilik toomingas (Padus avium = Prunus padus) |
| Hb | Harilik haab (Populus tremula) |
| Pp | Pappel / Populus |
| Krs | Harilik kirsipuu (Cerasus vulgaris = Prunus cerasus) |
| KsK | Kuldkaak (Betula x aurata) |
| Va | Harilik vaher (Acer platanoides) |

| | | | |
|---|--|-----------------------|----------|
| ADDRESS: Tooma 2, 4; 6 | | OBJEKT: TOOMA 2; 4; 6 | 1:500 |
| Lasnamäe LO Tallinn | | | |
| Eesti Vabariik | | | |
| Eesti Vabariik | | haljastuse inventuur | |
| Keskonnabüroo Grün-E osaühing KREEGIPOU PST. 5, MAARDU, 74117 | | TÖÖ NR. | 210923-1 |
| | | JOONIS NR. | 1 |
| Koostas ja hindas: | Hanna-Liina Pärnik-Pernik | +37256900721 | |
| Hindaja kontaktandmed: | tel: +372 56900721; e-post: hanna@grune.ee | grune@grune.ee | |
| Allkiri | ALLKIRJASTATUD DIGITAALSELT | www.grune.ee | |

- ERITI VÄÄRTUSLIK PUU I
- VÄÄRTUSLIK PUU II
- OLULINE PUU III
- VÄHEVÄÄRTUSLIK PUU IV
- LIKVIDEERITAV PUU V
- ERITI VÄÄRTUSLIKU OBJEKTI KONTOUR
- VÄÄRTUSLIKU OBJEKTI KONTOUR
- OLULISE OBJEKTI KONTOUR
- VÄHEVÄÄRTUSLIKU OBJEKTI KONTOUR
- LIKVIDEERITAVA OBJEKTI KONTOUR
- KAITSEALUSE OBJEKTI v. VÕÕRLIIGI KONTOUR
- VÄHE TÕENÄOLINE LKV ESINEMISE ALA KONTOUR
- LOODUSES MITTEEKSISTEERIV PUU
- JOONISELT PUUDUOLEVA PUU LIGIKAUDNE ASUKOHT
- KUKLASEPESA ASUKOHT
- SUUREMA PUU ALL KASVAV PUU VÕI ALLA 8 CM DIAM. EI INVENTEERITA OBJEKTITABELIS

Märkused:

Koordinaadid L-EST97 süsteemis, kõrgused EH2000 süsteemis

Katastriüksuste piirid: väljavõte Maa-ametist 09.10.2024. Kihil "PIIR" esitatud piirjoonte asukohad on informatiivsed.

| | | | | | | |
|-------------|-------------|----------|--|--------|------------------------|--|
| TÖÖ NR | 12566G | OBJEKT | Tooma tn 6 elektriliitumine (11266G lisamõddistus) | | | Kirjanurk TEL003987 EEG000316 EEP004848 yld@kirjanurk.ee, rg-kood 12592543 Hiievälja tee 20 Oru küla Kose vald Harjumaa |
| TÖÖ KOOD | LC0371 | ADDRESS | Harju maakond Tallinn Lasnamäe linnaosa | | | |
| KOOSTAS | K. Kuurberg | FAIL | 12566G geoalus | | | |
| KONTROLLIS | M. Sepp | MÕÖTKAVA | LEHT | JOONIS | | |
| MÕÖDISTATUD | 03.10.24 | | 1:500 | 1 / 1 | Geodeetiline alusplaan | |

| | | | |
|---|---|---|--------------------------------|
| THS Projekt OÜ Turu 34b, Tartu MTR : TEL002156 Äriregistri nr:12422321 | Töö nimetus: Tooma tn 6 kinnistu liitumine madalpingel. Lasnamäe linnaosa, Tallinn, Harju maakond Projekti kood LC0371 | Töö tellija: | Elektrilevi OÜ |
| | | Töövõtja: | THS Projekt OÜ Reg.12422321 |
| Kontrollija: | Allkiri: | Objekti aadress: | Mõõtkava: |
| Tarmo Uusrand | /Digitaalselt allkirjastatud/ | Lasnamäe linnaosa, Tallinn, Harju maakond | 1:500 |
| Projekteerija: | Allkiri: | Joonise nimetus: | Töö number: |
| Tarmo Uusrand | /Digitaalselt allkirjastatud/ | Asendiplaan | P23013_LC0371 |
| Töö väljaandmise aeg: | 12/11/2024 | | Projekti staadium: TP |
| | | | Joonise number: EL-4-01 |

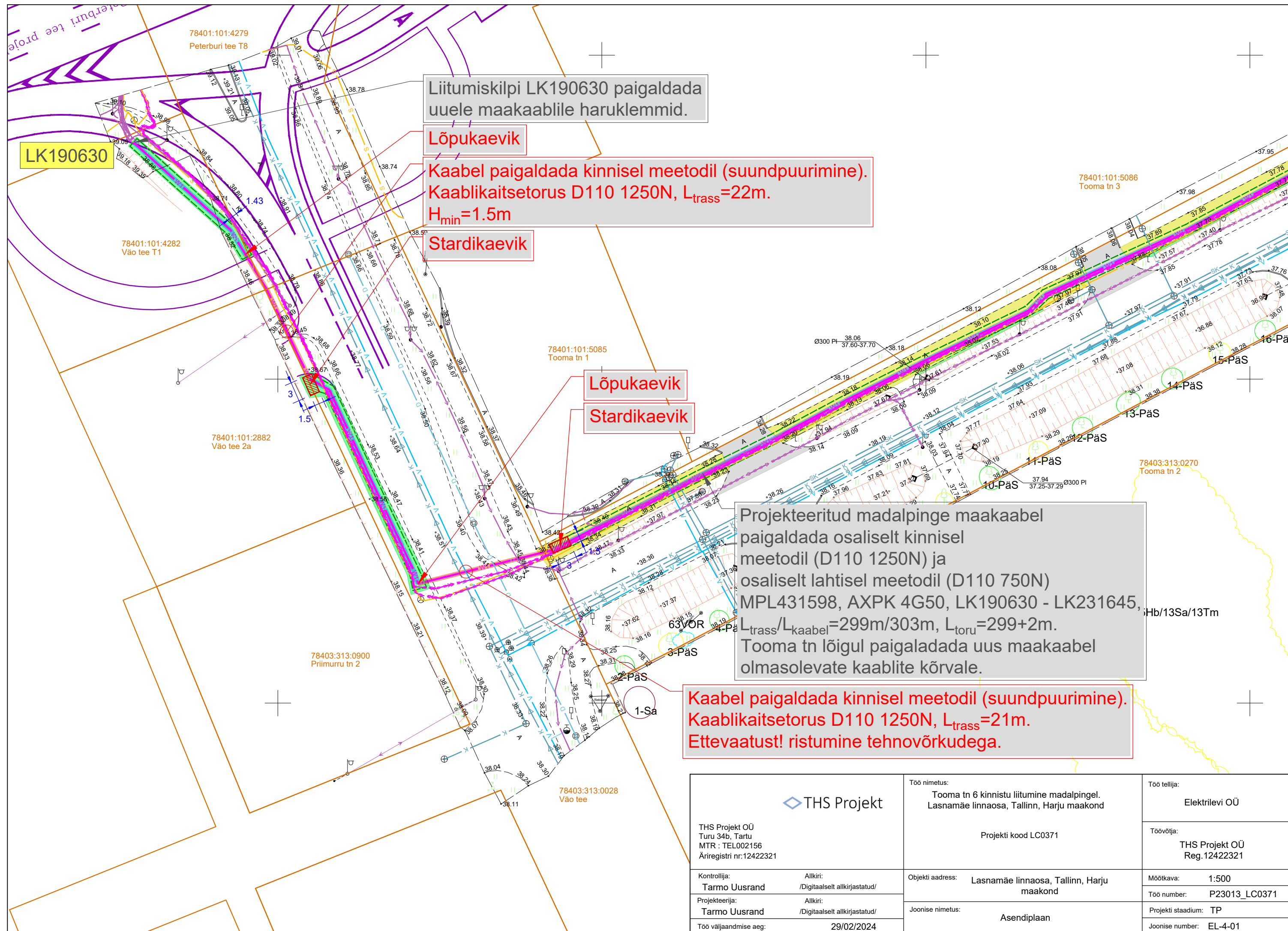

Liitumiskilpi LK190630 paigaldada uuele maakaablile haruklemmid.

Lõpukaevik

Kaabel paigaldada kinnisel meetodil (suundpuurimine).
Kaablikaitsetorus D110 1250N, $L_{trass}=22m$.
 $H_{min}=1.5m$

Stardikaevik

Lõpukaevik

Stardikaevik

Projekteeritud madalpinge maakaabel paigaldada osaliselt kinnisel meetodil (D110 1250N) ja osaliselt lahtisel meetodil (D110 750N) MPL431598, AXPK 4G50, LK190630 - LK231645, $L_{trass}/L_{kaabel}=299m/303m$, $L_{toru}=299+2m$.
Tooma tn lõigul paigaldada uus maakaabel olmasolevate kaablite kõrvale.

Kaabel paigaldada kinnisel meetodil (suundpuurimine).
Kaablikaitsetorus D110 1250N, $L_{trass}=21m$.
Ettevaatust! ristumine tehnovõrkudega.

| | | | |
|---|--|---|---|
| | | Töö nimetus: Tooma tn 6 kinnistu liitumine madalpingel. Lasnamäe linnaosa, Tallinn, Harju maakond | Töö tellija: Elektrilevi OÜ |
| | | Projekti kood LC0371 | Töövõtja: THS Projekt OÜ Reg.12422321 |
| THS Projekt OÜ Turu 34b, Tartu MTR : TEL002156 Äriregistri nr:12422321 | Kontrollija: Tarmo Uusrand | Alkiri: /Digitaalselt allkirjastatud/ | Mõõtkava: 1:500 |
| Projekteeija: Tarmo Uusrand | Alkiri: /Digitaalselt allkirjastatud/ | Objekti aadress: Lasnamäe linnaosa, Tallinn, Harju maakond | Töö number: P23013_LC0371 |
| Töö väljaandmise aeg: 29/02/2024 | Joonise nimetus: Asendiplaan | Projekti staadium: TP | Joonise number: EL-4-01 |

Lõpukaevik

Kaabel paigaldada kinnisel meetodil (suundpuurimine).
Kaablikaitsetorus D110 1250N, $L_{trass}=20m$.
Ettevaatust! ristumine tehnovõrkudega.

LK231645

Stardikaevik

Kinnistu piirile (kilbi uks avatav Tooma tn suunas)
paigaldada sokliga ühekohaline liitumiskilp LK231645.
Kilbi paigalduse kõrgusmärk 37.95.
Tarbija elektrikaablile paigaldada reservtoru PVC Ø110mm 450N, L=4m.
Tarbijakaabli kaablikaitsetoru ots tuua maa peale ning isoleerida.

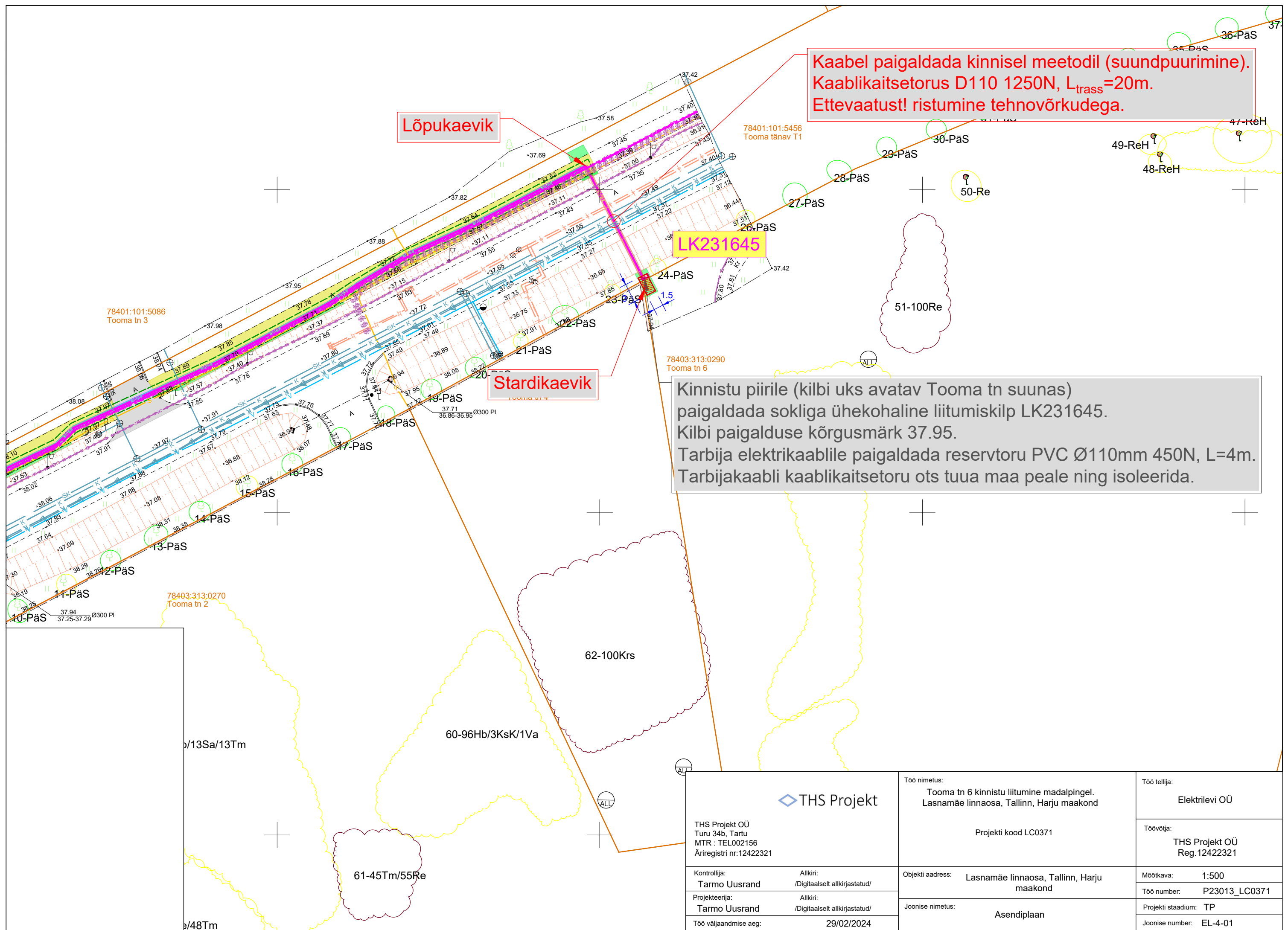

| | | | |
|---|--|---|--------------------------------|
| | | Töö nimetus: | Töö tellija: |
| | | Tooma tn 6 kinnistu liitumine madalpingel. Lasnamäe linnaosa, Tallinn, Harju maakond | Elektrilevi OÜ |
| THS Projekt OÜ Turu 34b, Tartu MTR : TEL002156 Äriregistri nr:12422321 | | Projekt kood LC0371 | Töövõtja: |
| Kontrollija: Tarmo Uusrand | | Objekti aadress: Lasnamäe linnaosa, Tallinn, Harju maakond | THS Projekt OÜ Reg.12422321 |
| Projekteeija: Tarmo Uusrand | | | Möötkava: 1:500 |
| Töö väljaandmise aeg: 29/02/2024 | | Joonise nimetus: Asendiplaan | Töö number: P23013_LC0371 |
| | | Joonise number: EL-4-01 | Projekti staadium: TP |