KINNISTU ANDMED	
Positsiooni nr.	3
Kinnisturegistriosa nr	10821250
Kadastriüksuse tunnus	60501:001:0424
Lähiaadress	Haldimetsa
Asustusüksus:	Rämsi küla
Omavalitsus:	Elva vald
Maakond:	Tartu maakond
Kinnistu pindala (ha)	10.73
Äralõike pindala (m ²)	70
OMANIKU ANDMED	
Riigiomand	
KOOSKÕLASTAJA KONTAKTANDMET	
tel. +372..... adress:.....	
KOOSKÕLASTUSE TEKST	
Kooskõlastaja nimi/alkiri/kuupäev	

Märkused:

1. *Aerofotogeodeetilisel meetodil ning kaardi– ja plaanimaterjali alusel moodustatud katastriüksuste piirid on võimalusel korigeeritud vastavalt protokoolide piirikirjeldustele.*
2. *Aerofotogeodeetilisel meetodil ning kaardi– ja plaanimaterjali alusel moodustatud katastriüksuste maaeralduste pindalad täpsustatakse ümbermõõdistamise käigus.*

Teemaaks võõrandatav ala

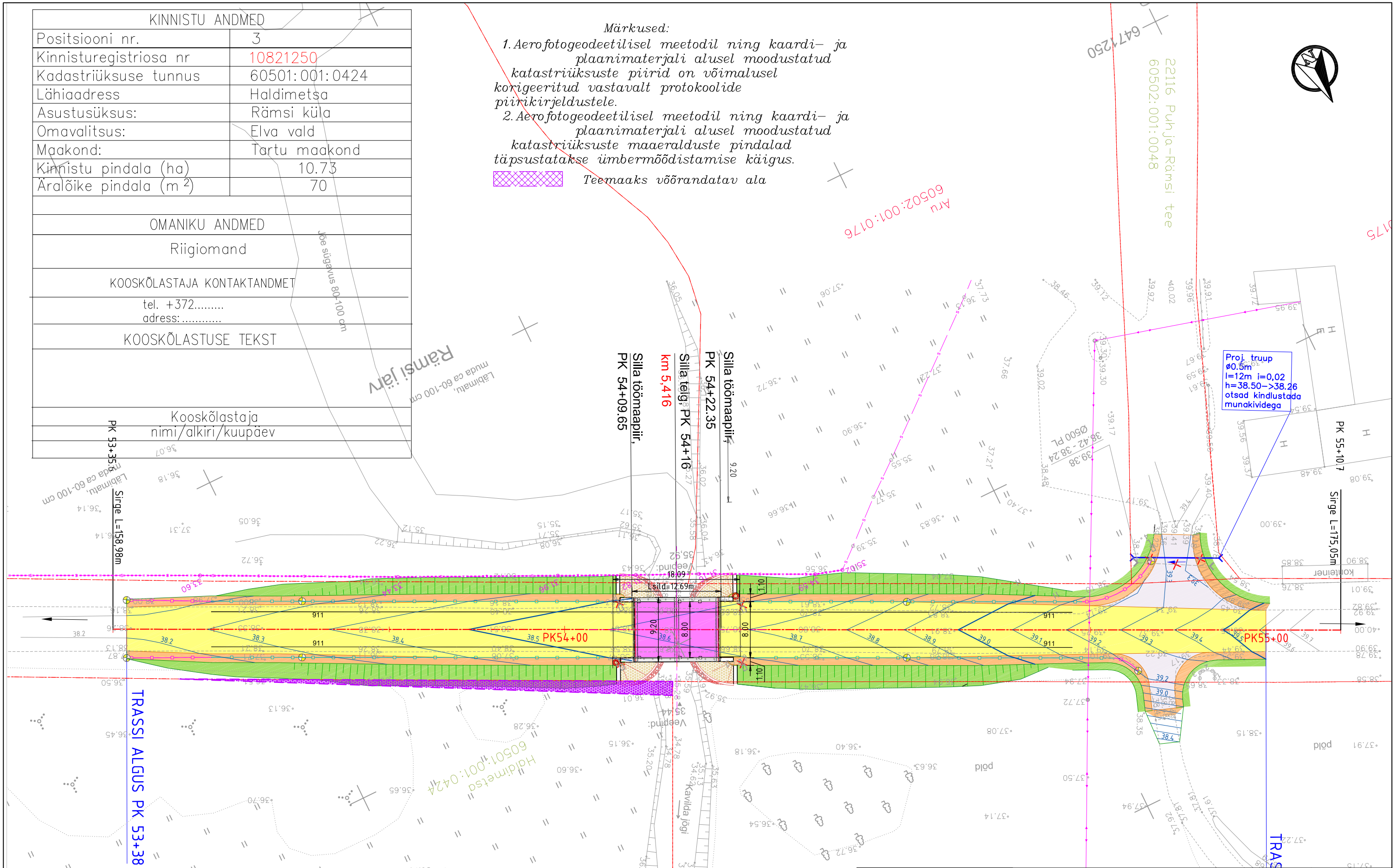

Märkused:

1. Geodeetiline plaan koostatud WeW OÜ töö nr GEO-060-22, teostatud 2022 a.
2. Koordinaadid L-EST97 süsteemis, kõrgused EH2000 süsteemis.

Insten Projekt OÜ					
Oleg Lužetski tel. +372 520 7378 E-post: insten@insten.ee registrikood 11479187	Hariduse põik 5 Kõrveküla alevik Tartu Vald www.insten.ee	TELLIJA: TRANSPORDIAMET			PROJEKTI NR.: TA22112
		TÖÖ NIMETUS: RÄMSI SILLA REKONSTRUEERIMISE PÕHIPROJEKT			
		OBJEKTI ASUKOHT: Riigitee 22110 Ulila–Võllinge km 5.416 asuva Rämsi silla	JOONISE NIMETUS: KOOSKÕLASTUSE LEHT MAAOMANIKU nr.3 Haldimetsa		
			MOOTKAVA: 1:500	FORMAT: A3	FAIL: sild.dwg
PROJEKTIJUHT	V.Kulkov	/Allkirjastatud digitaalselt/			
PROJEKTEERIJA	O.Lužetski	/Allkirjastatud digitaalselt/	PROJ ETAPP: PP	JOONISE NR.: KK–2–03	KUUPÄEV: 03.03.2023
VASTUTAV INS.	V.Volkov	/Allkirjastatud digitaalselt/			