Lõige 1-1

(PK 0+15)

Märkus:
**Tee laius ja põikkalle vastavalt asendiplaanile*

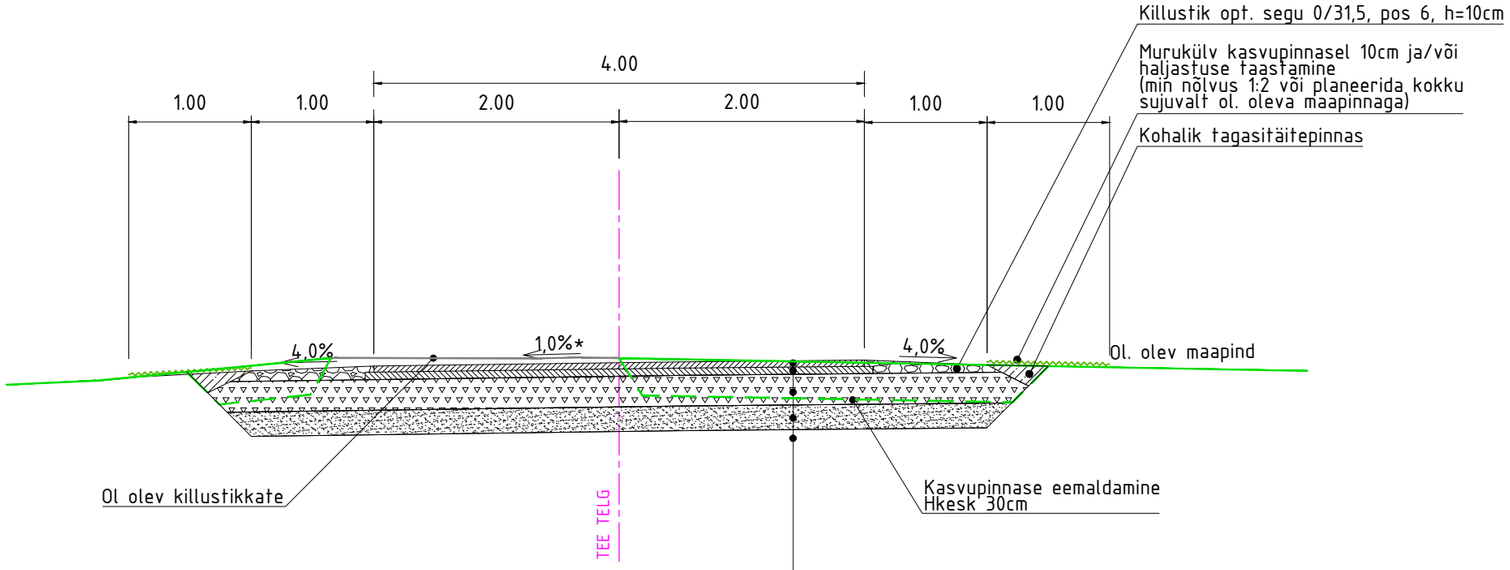

Tüüp 1	
Tihe asfaltbetoon AC 12 surf	4cm
Poorne asfaltbetoon AC 20 base	6cm
Killustikalus fr 32/63, kiilutud fr 16/32+8/16 (E≥170 MPa)	25cm
Täitepinnas Tm_100 (f7), Kt≥0,98	min20cm
Aluspinnas, Kt≥0,94	

Ristumiskoha katendite kokkuviimine

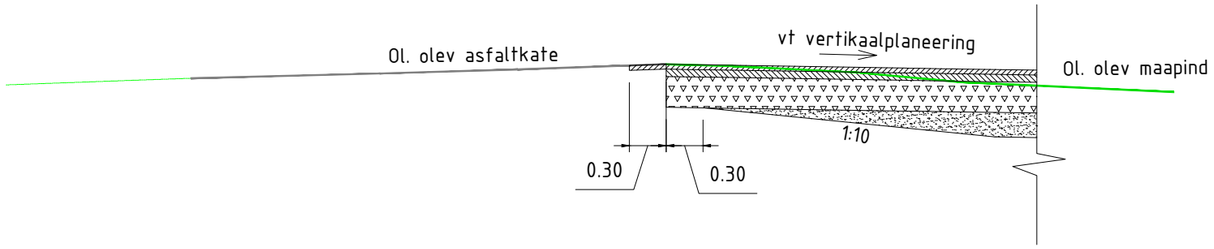

ROAD ENGINEERING Road Engineering OÜ Reg.kood 12879658 Vibu 3-54, Tallinn, 10415 tel. +372 51 67 159, e-mail: erki.potisepp@gmail.com MTR reg nr EEP003421		TELLIJA	Sevecon OÜ				
		OBJEKT	Nõva alajaama ristumiskoha rekonstrueerimise ehitusprojekt				
		ASUKOHT	Nõva alajaam (53101:001:0023), Vaisi küla, Lääne-Nigula vald, Läänemaa				
PROJEKTEERIJA	ALLKIRI	JOONISE NIMETUS	Lõige 1-1				
PROJEKTEERIJA	ALLKIRI	KUUPÄEV	PROJEKTI NR	JOONISE NR	PROJEKTI ETAPP	MÕÕTKAVA	REV
E. Potisepp		03.06.2025	P2508	TL-7-01	PP	1:50	0