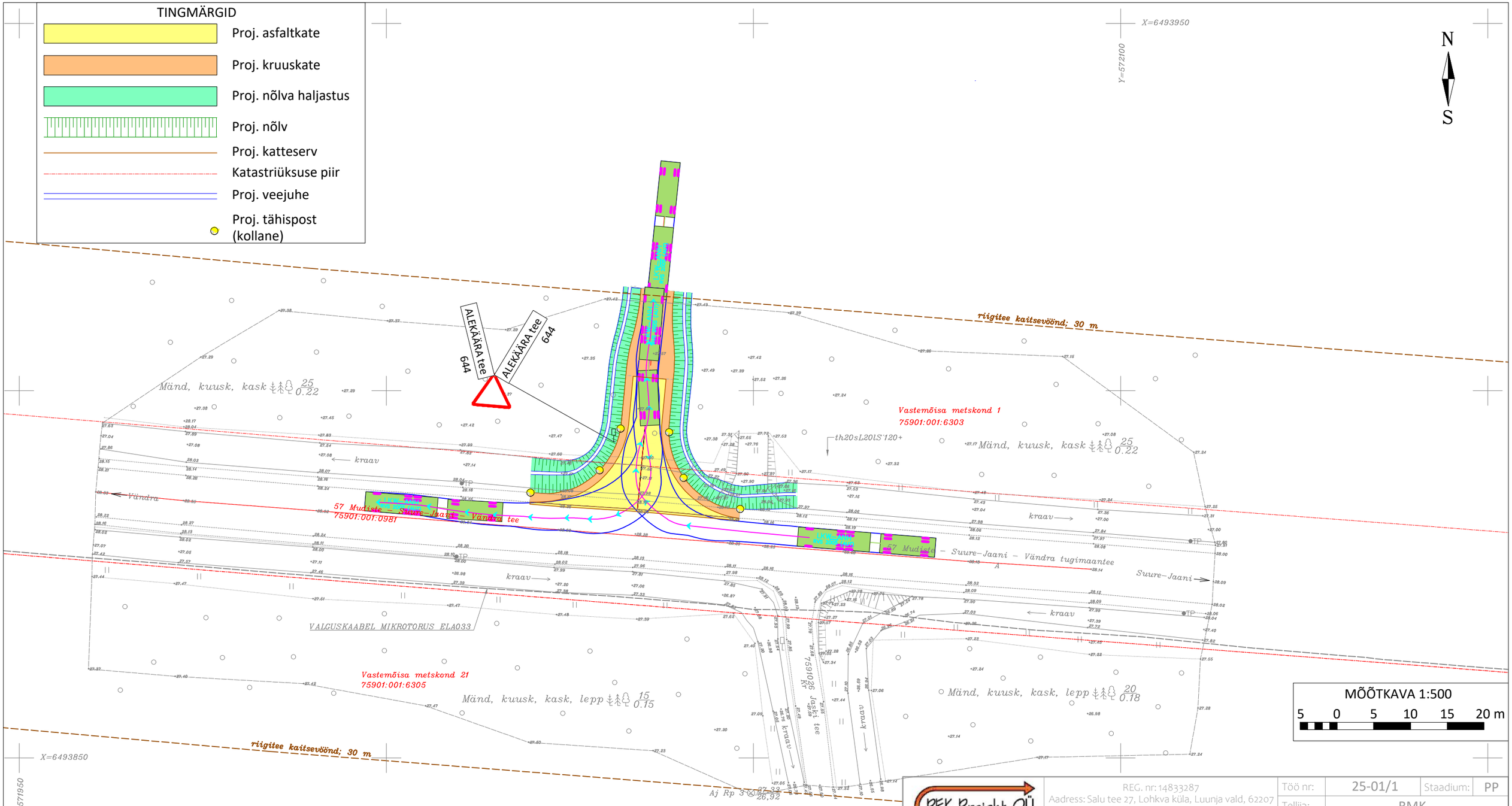

REK Projekt OÜ	REG. nr: 14833287 Aadress: Salu tee 27, Lohkva küla, Luunja vald, 62207 e-mail: info@rekprojekt.ee. tel: 55662152 MTR: EEP004306		Töö nr:	25-01/1	Staadium:	PP
			Tellija:	RMK		
			Asukoht:	VILJANDI MAAKOND, PÕHJA-SAKALA VALD		
Autor:	A. Glazatšev	allkirjastatud digitaalselt	Töö nimetus:	Riigitee nr 57 Mudiste - Suure-Jaani - Vändra km 17,989 ja km 23,428 ristumiskohtade rekonstrueerimise ja ehitamise põhiprojekt		
Vast. spets.:	T. Ploompuu	allkirjastatud digitaalselt	Joonise nimetus:	57 Mudiste - Suure-Jaani - Vändra tugimaantee km 23,428 ristumiskoha topo-geodeetiline alusplaan		
			Kuupäev: 13/09/24	Mõõtkava: M 1:500	Joonise nr:	1.2

REK Projekt OÜ	REG. nr: 14833287 Aadress: Salu tee 27, Lohkva küla, Luunja vald, 62207 e-mail: info@rekprojekt.ee. tel: 55662152 MTR: EEP004306		Töö nr:	25-01/1	Staadium:	PP
			Tellija:	RMK		
			Asukoht:	VILJANDI MAAKOND, PÕHJA-SAKALA VALD		
Autor:	A. Glazatšev	allkirjastatud digitaalselt	Töö nimetus:	Riigitee nr 57 Mudiste - Suure-Jaani - Vändra km 17,989 ja km 23,428 ristumiskohtade rekonstrueerimise ja ehitamise põhiprojekt		
Vast. spets:	J. Jermolovitš	allkirjastatud digitaalselt	Joonise nimetus:	57 Mudiste - Suure-Jaani - Vändra tugimaantee km 23,428 ristumiskoha autorongi pöördekoridoride kontroll		
			Kuupäev: 23/09/24	Mõõtkava: M 1:500	Joonise nr:	5.2

Märkused:
Koordinaadid L-EST 97 süsteemis.
Kõrgused EVRS(EH2000)süsteemis.
Katastripiirid saadud Maa-ametist 21.06.2024.
Tehnorajatiste andmed on saadud ELASA poolt 17.06.2024.