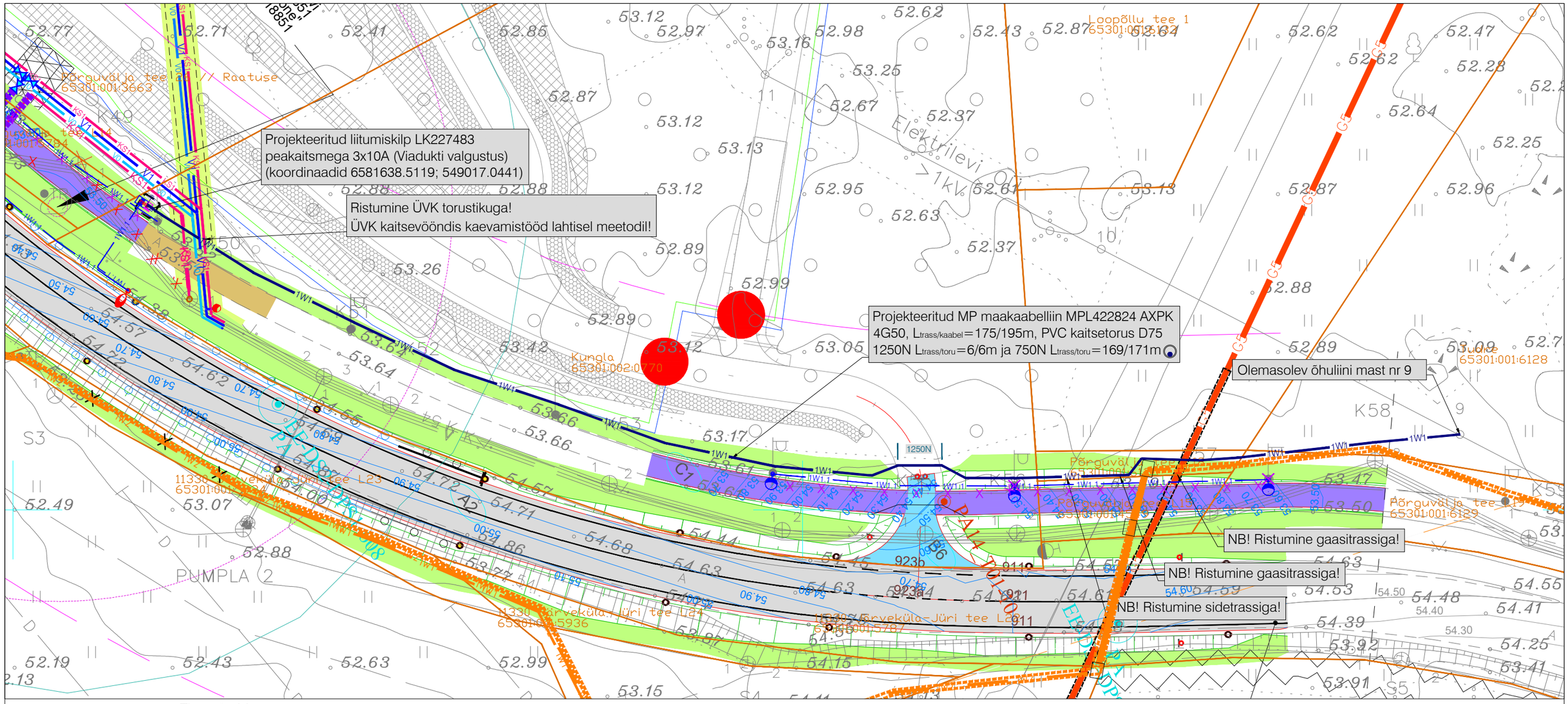

Tingmärgid
"Põrguvälja tee 27b liitumine" AS Stik-elekter, töö nr LR2357

—1W2— Varem projekteeritud k/p kaabel D160 kaitsetorus
—1W1— Varem projekteeritud m/p kaabel paigaldus D110 kaitsetorus
--------- Varem projekteeritud kaabli D160 reservtoru paigaldus

MÄRKUSED:

1. Topo-geodeetilised uuringud teostas Reaalprojekt OÜ, töö nr GL19070-I. Koordinaatsüsteem L-Est 97. Kõrgussüsteem EH 2000.
2. Katastriüksuste piirid saadud Maa-ametist seisuga 15.01.2024
3. Lähteülesanne nr 465647 LC0751, Kungla, Rae küla, Rae vald, Harju maakond.
4. Haljasalal kaabelliin rajada lahtise kaeve teel kaablikaitsetorus tugevusega 750N sügavusele vähemalt 1m, 5...10cm liivaalusele ning katta 5...10cm liivakihiga. Perspektiivse sõidetee all kaabel rajada kaablikaitsetorus tugevusega 1250N sügavusele vähemalt 1,5m, 5...10cm liivaalusele ning katta 5...10cm liivakihiga.
5. Teemaal vähim sügavus liiklusmärgi posti, torupiirde posti või ulukitara posti juures on 2,0m ning juhul kui sügavuse nõue ei ole täidetud on vähim kaugus 1,0m.
6. Kaabli paigaldamisel, ristumisel kommunikatsioonitrassidega, tagada normikohased vahekaugused (vt. seletuskiri).
7. Tehnovõrkude kaitsetsoonides kaevatakse käsitsi. Tööde teostamisel tuleb lähtuda liinirajatiste kaitsevööndis tegutsemise eeskirjast.
8. Kilbile peab jääma ööpäevaringne vaba juurdepääs ja piisav ruum kilbi teenindamiseks.
9. Liitumiskilbi maandus rajatakse MP kaabliga ühes kraavis. Liitumiskilbile ehitada potentsiaalitasandusrõngas ca 30 cm sügavusel ja 1 m raadiusega kilbist.
10. Liitumiskilbis on projekteeritud tarbijakaabli(-te) jaoks ühendusklemmid vastavalt Elektrilevi OÜ standardi P343 „0,4-20 kV võrgustandard - 0,4 kV liitumispunkt“ punkti 5.7.2 tabelis 3 toodud tarbijakaabli soovituslikule ristlõikele.
11. Ehituse käigus tekitatud kahju likvideerida. Kõlvikult koristada tööde käigus tekkinud ehitusjäätmed. Peale ehitustööde lõppu taastada endine olukord.
12. Süvendades olemasolevat pinnast tänavavalgustusmastidest lähemal kui 2 m ja sügavamale kui 1 m, tuleb ette näha mastide toestamine.

TINGMÄRGID:

- XW1 - Projekteeritud kuni 1 kV maakaabelliin (x-kaablite arv) PVC kaitsetorus
- Projekteeritud liitumiskilp kordusmaandusega
- Projekteeritud kilbi reaalsuurus ja täpne asukoht
- Projekteeritud maanduspaigaldis (potentsiaalitasandusrõngas)
- Olemasolev MP kaabelliin
- Olemasolev MP õhulliin
- Olemasolev survekanalisatsioon
- Olemasolev kanalisatsioon
- Olemasolev veetrass
- Olemasolev sidekaabel
- Olemasolev gaasitrass
- Olemasolev tänavavalgustus
- Krundi piir

NB! Projekti "JÄRVEKÜLA - JÜRI RISTE." tingmärgid on esitatud joonisel EV-1-2.

Töö nimetus: Viadukti valgustuse elektrivarustus				Objekti aadress: Kungla, Põrguvälja tee L18, L19, Tudre, Lehmja küla, Rae vald, Harju maakond			
Tellija: Elektrilevi OÜ				Joonise nimetus: ELEKTRIKAABLITE ASENDIPLAAN		pluvo MTR nr. TEL003705	OÜ PLUVO EESTI, Värvi tn 4, 10621 Tallinn, Eesti, Tel. : (+372) 660 7008, Faks : (+372) 660 7008, e-mail : info@pluvo.ee, www.pluvo.ee
Kontrollis	J. Vargo	02.02.24					
Koostas	J. Vargo	02.02.24					
Töö nr: PL21-30-9	Staadium: TP	Versioon: v02	Joon. nr: EV-1-1	Mõõtkava: 1:500	Faili nimi: PL21309_TP_EL-4-01_v02_EV-1-1-Asend.dwg		Leht: 1/1

FORMAAT A3 420 x 297 mm