

KATASTRIÜKSUSE JAGAMISE SKEEM

Tori vald Kilksama küla

Surju metskond 48

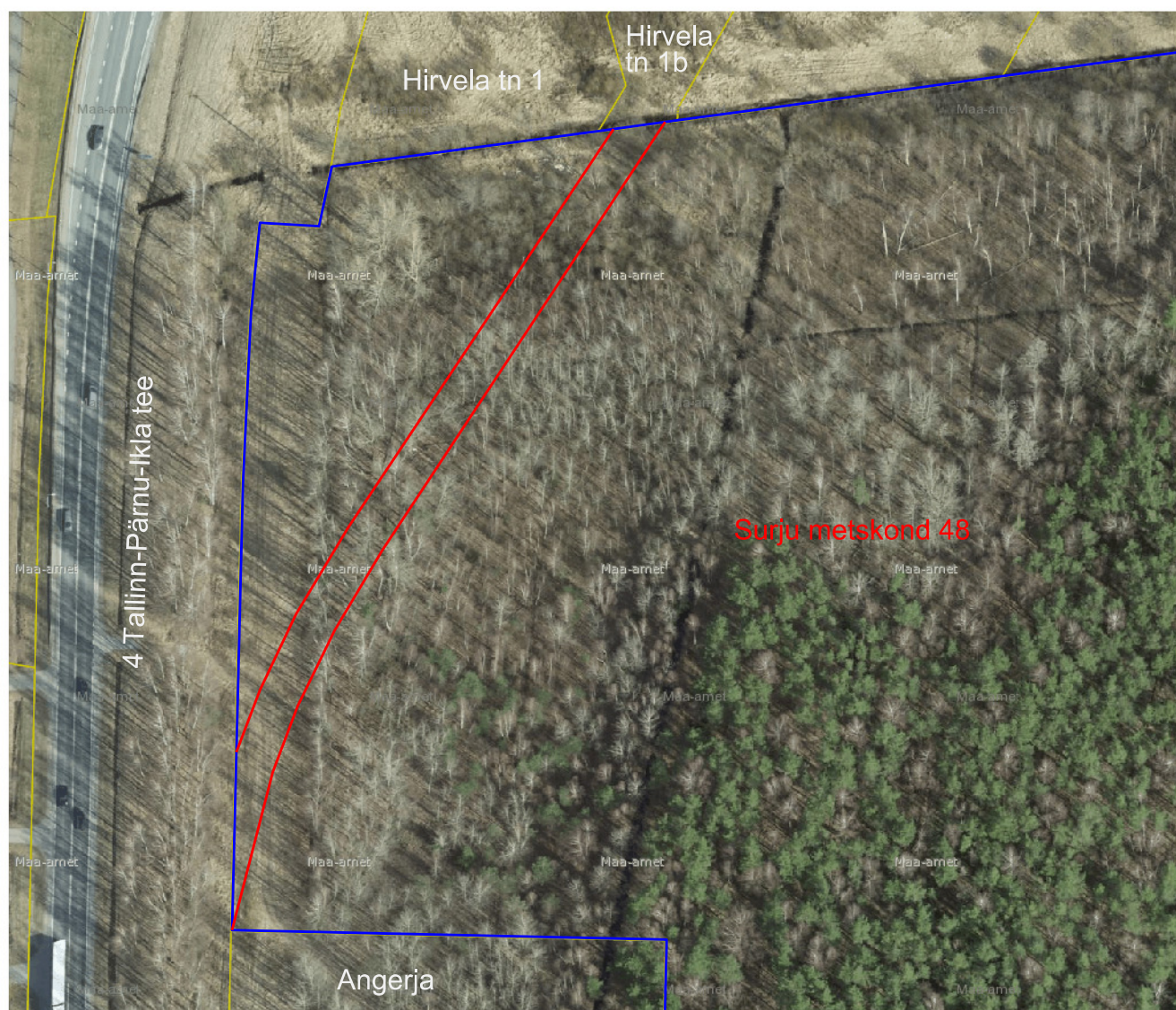

Aluskaart: Maa-amet 2023

- jagatava katastriüksuse piir
- jagamise piir

Kooskõlastatud:

Surju metskond 48 katastriüksuse omanik:
Riigimetsa Majandamise Keskus esindaja

/ allkirjastatud digitaalselt /

Tori Vallavalitsuse esindaja

/ allkirjastatud digitaalselt /

Koostaja: GeoBaltica OÜ maamõõtja Andri Remmel

/ allkirjastatud digitaalselt /