

# Asendiplaan (1 : 50 000)

Eesti baaskaardi kaardilehed nr 6324 (Paide) ja 6413 (Järva-Jaani)

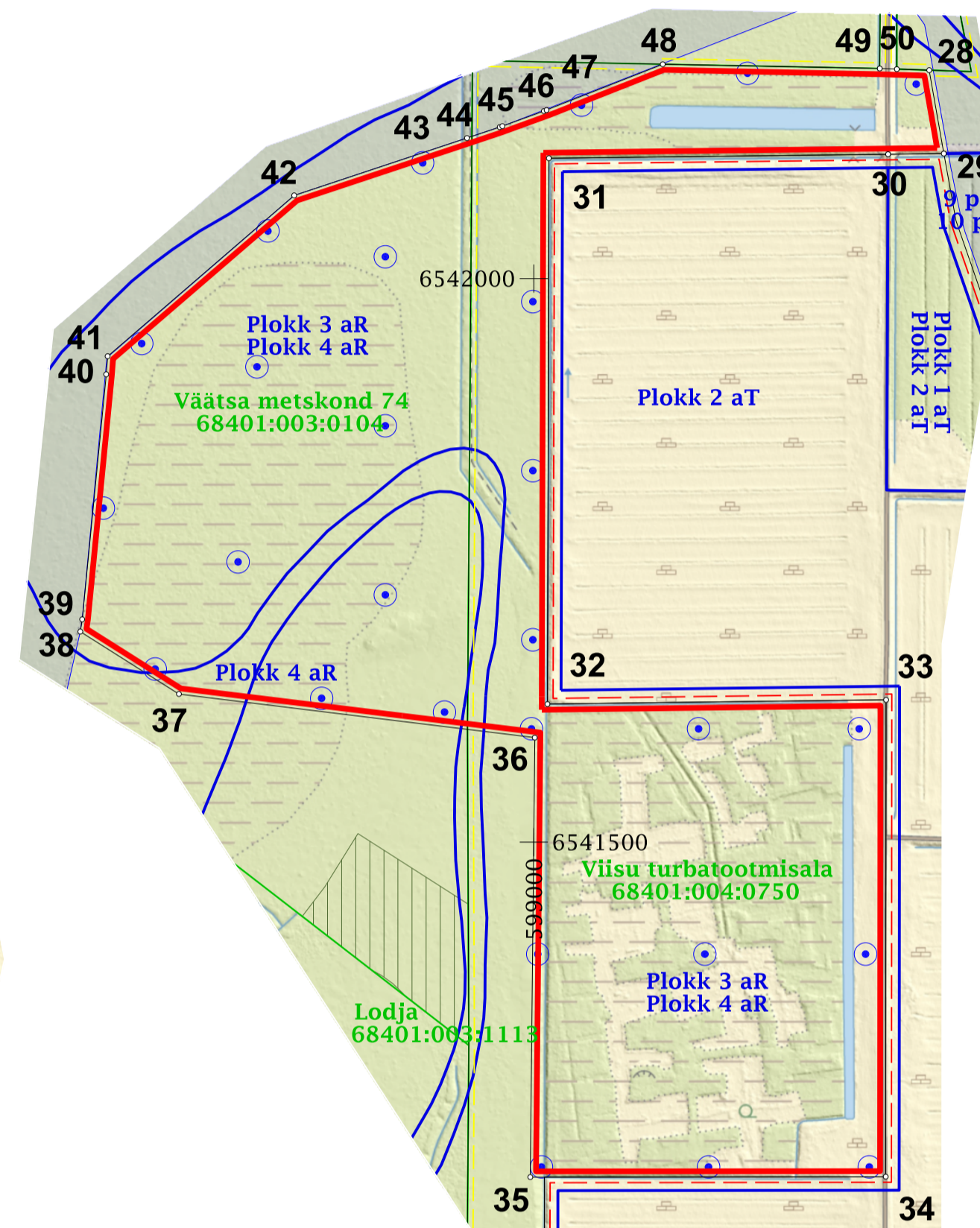
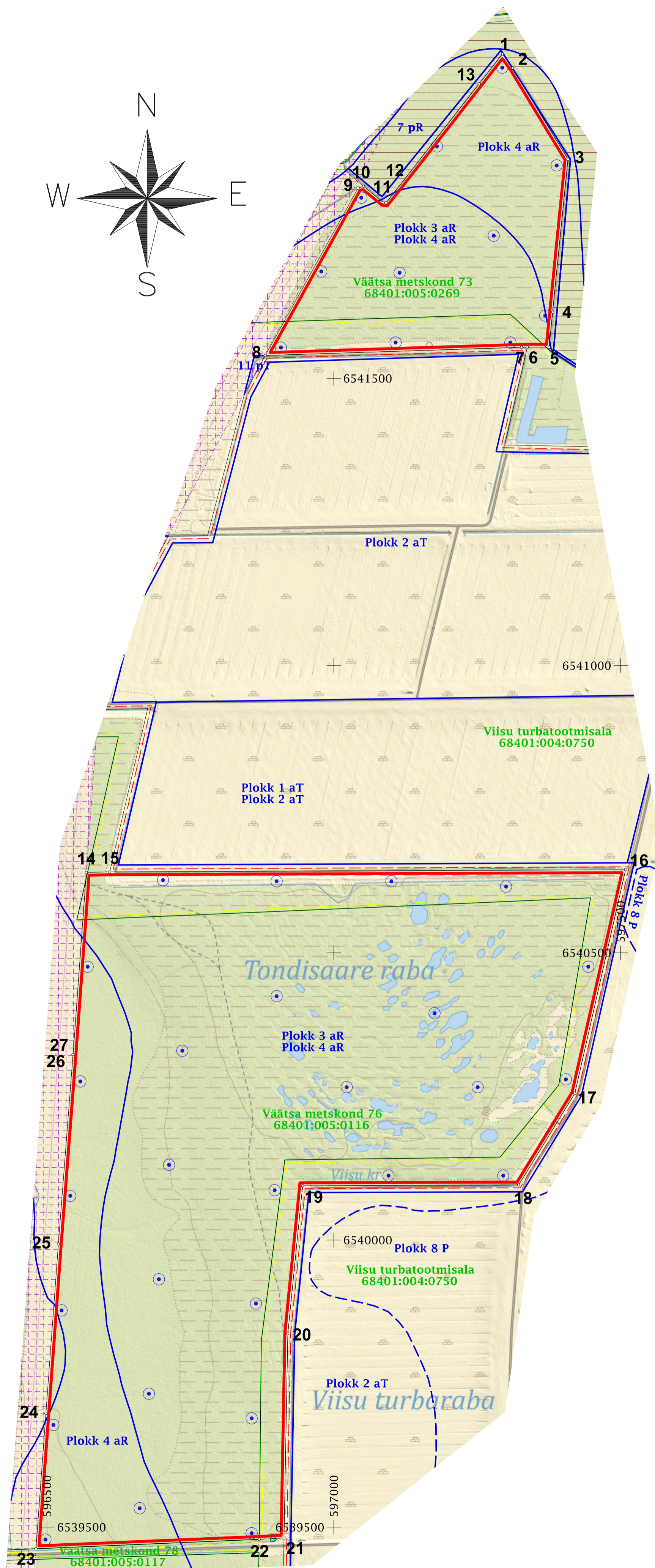
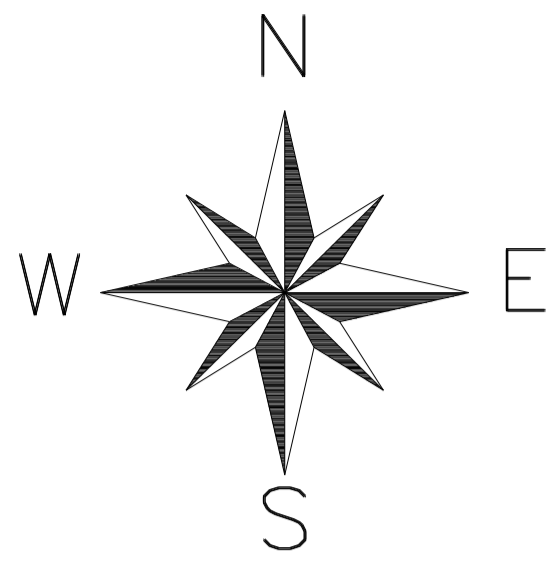
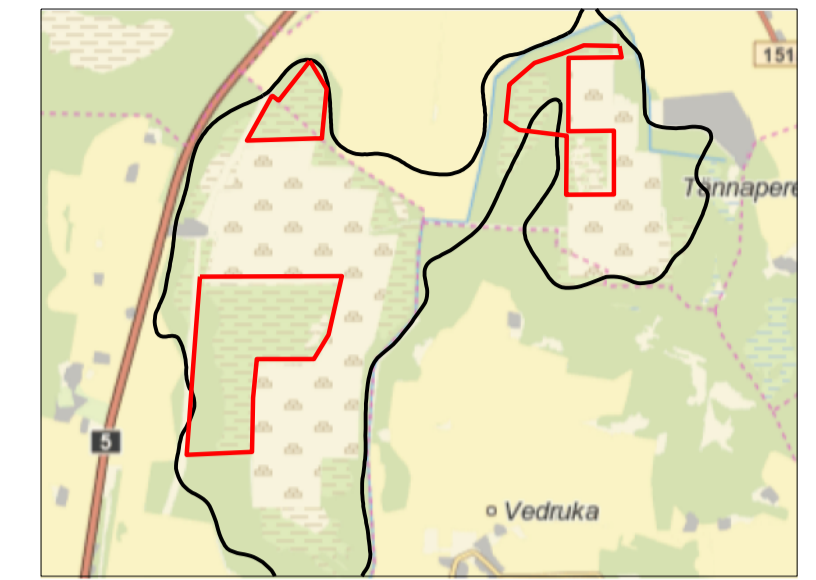

Uuringuruumi piiripunktide koordinaadid

Nr	X	Y
1	6 542 065,06	597 294,01
2	6 542 040,40	597 311,72
3	6 541 881,68	597 408,21
4	6 541 615,38	597 381,39
5	6 541 554,34	597 375,32
6	6 541 554,47	597 337,30
7	6 541 554,15	597 327,11
8	6 541 540,02	596 880,62
9	6 541 831,37	597 042,28
10	6 541 834,68	597 051,71
11	6 541 806,37	597 086,13
12	6 541 805,71	597 090,93
13	6 542 013,09	597 253,46
14	6 540 640,00	596 568,75
15	6 540 640,90	596 609,48
16	6 540 644,70	597 508,50
17	6 540 255,60	597 420,12
18	6 540 095,89	597 322,14
19	6 540 094,57	596 945,62
20	6 539 837,04	596 919,80
21	6 539 481,12	596 913,22
22	6 539 478,87	596 870,05
23	6 539 462,46	596 480,93
24	6 539 698,37	596 498,26
25	6 539 993,28	596 520,03
26	6 540 322,85	596 545,49
27	6 540 322,94	596 545,49
28	6 542 184,91	599 350,92
29	6 542 110,91	599 363,86
30	6 542 110,32	599 314,38
31	6 542 106,73	599 013,42
32	6 541 622,50	599 012,11
33	6 541 626,25	599 312,61
34	6 541 203,12	599 312,30
35	6 541 202,82	598 996,86
36	6 541 592,71	599 000,85
37	6 541 631,43	598 685,06
38	6 541 686,81	598 597,56
39	6 541 697,63	598 599,23
40	6 541 915,07	598 620,54
41	6 541 931,11	598 621,79
42	6 542 073,80	598 787,34
43	6 542 124,69	598 940,69
44	6 542 134,40	598 969,68
45	6 542 135,24	598 972,11
46	6 542 148,61	599 008,85
47	6 542 149,54	599 011,30
48	6 542 190,15	599 114,41
49	6 542 186,41	599 307,00
50	6 542 185,83	599 322,14

Pindala 123,99 ha

- Uuringuruumi teenindusala piir
- Varem uuritud maavaravaru plokkide kontuur
- Prognosovaru kontuur (järvelubi)
- Kehtiva loaga mäeeraldise piir
- Kehtiva loaga mäeeraldise teenindusmaa piir
- Tondissaare turbamaardla piir (asendiplaanil)
- Uuringupunktide kavandatavad asukohad
- Maaparandussüsteemi maa-ala
- Elektripaigaldise kaitsevöönd
- Eesvoolu kaitsevöönd
- Ranna või kalda piiranguvöönd
- Metsa kitsendused (VEP)
- III kategooria liikide elupaik
- Katastriüksuse nimi, piir ja tunnus

Märkused:

- Koordinaadid L-Est 97 süsteemis ja kõrgused EH2000 süsteemis.
- Asendiplaan: Maa-amet X-GIS.
- Maa-ameti väljastatud katastriüksuste piirandmed (seisuga 19.07.2024);
- Maa-ameti aluskaartide avalik WMS-teenus (põhikaart, kitsendused).

Objekt, asukoht	Joonise sisu	Joonis nr 1/1
Viisu uuringuruum Paide linn, Järva maakond	Uuringuruumi plaan	
Taotleja ja koostaja:		Möötkava 1 : 5000
AS PRELVEX (reg. nr 10347224) Tehnika tn 3 Türi, Türi vald Järvamaa 72213		Elar Abram /allkirjastatud digitaalselt/ 19.07.2024

0 m 100 m 200 m 400 m