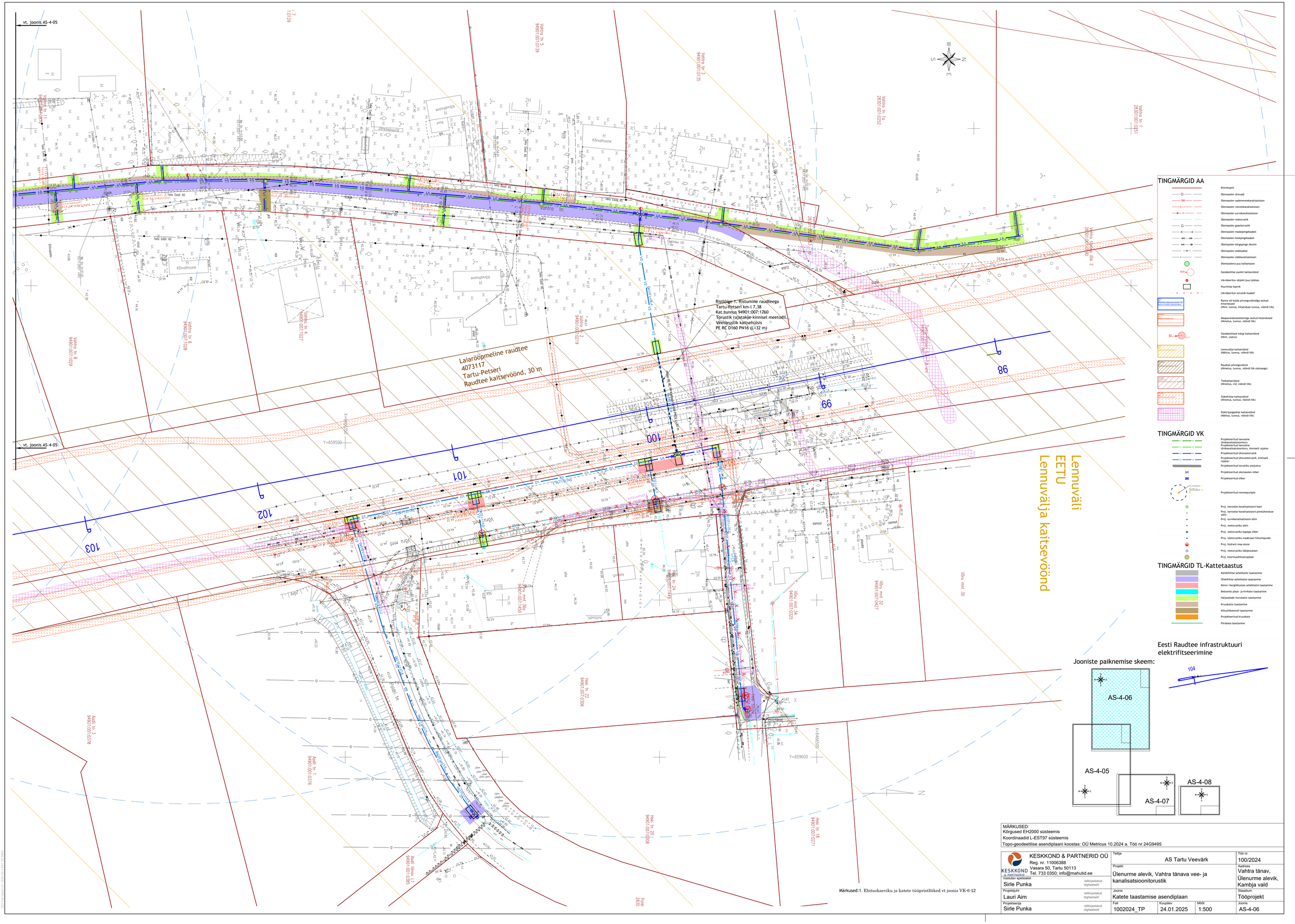

MÄRKUSED:
Kõrgused EH2000 süsteemis
Koordinaadid L-EST97 süsteemis
Topo-geodeetilise asendiplaani koostas: OÜ Metricus 10.2024 a. Töö nr 24G9495

KESKKOND & PARTNERID OÜ Reg. nr. 11006388 Vasara 50, Tartu 50113 Tel. 733 0350; info@mahutid.ee	Tellija AS Tartu Veevärk		Töö nr. 100/2024
	Projekt Ülenurme alevik, Vahtra tänava vee- ja kanalisatsioonitorustik		Aadress Vahtra tänav, Ülenurme alevik, Kambja vald
Vastutav spetsialist Sirle Punka /allkirjastatud digitaalselt/			
Projektijuht Lauri Aim /allkirjastatud digitaalselt/	Joonis Katete taastamise asendiplaan		Staadium Tööprojekt
Projekteerija Sirle Punka /allkirjastatud digitaalselt/	Fail 1002024_TP	Kuupäev 24.01.2025	Mõõt 1:500	Joonis AS-4-06