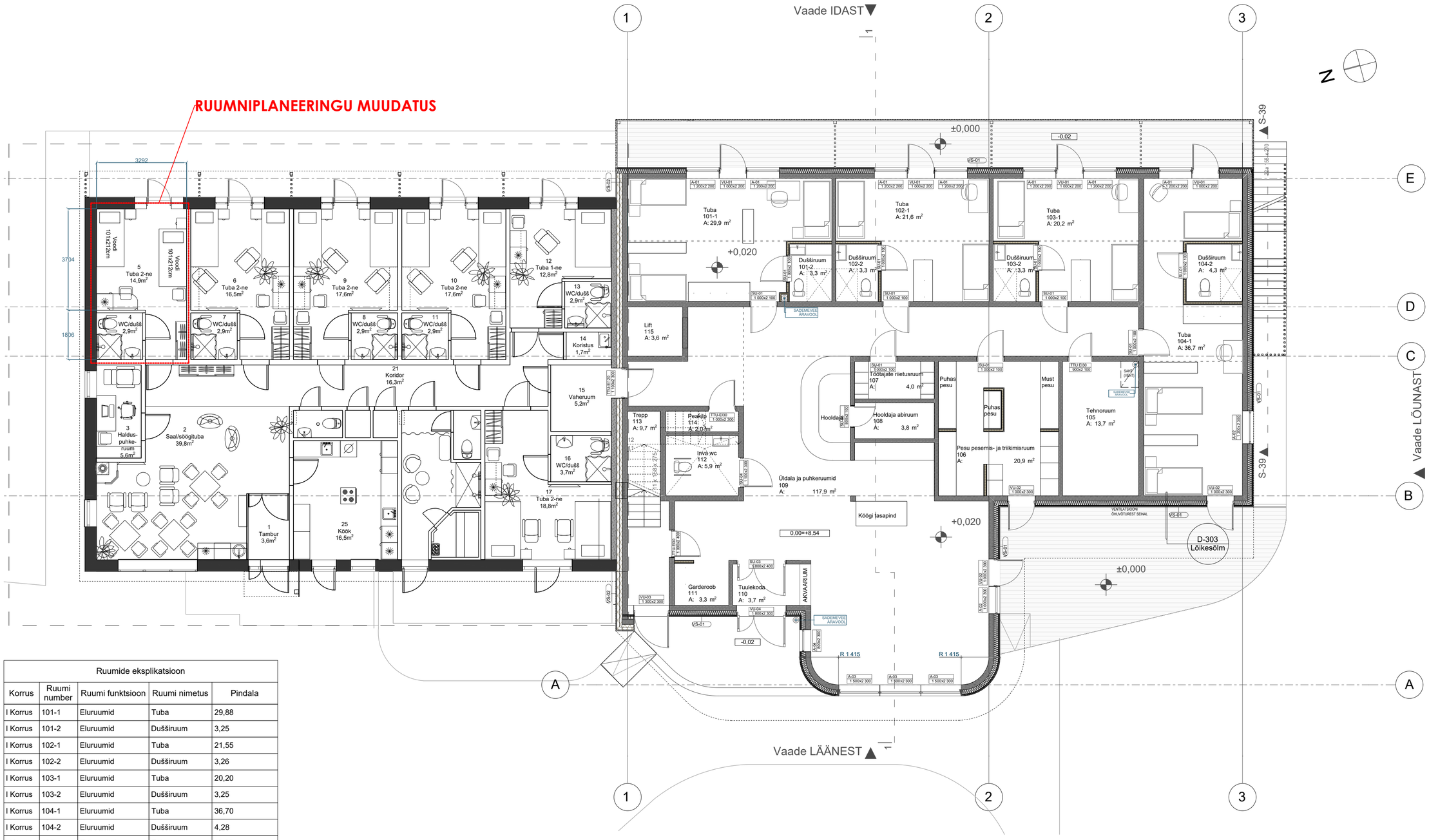

Ruumide eksplikatsioon				
Korrus	Ruumi number	Ruumi funktsioon	Ruumi nimetus	Pindala
I Korrus	101-1	Eluruumid	Tuba	29,88
I Korrus	101-2	Eluruumid	Dušširuum	3,25
I Korrus	102-1	Eluruumid	Tuba	21,55
I Korrus	102-2	Eluruumid	Dušširuum	3,26
I Korrus	103-1	Eluruumid	Tuba	20,20
I Korrus	103-2	Eluruumid	Dušširuum	3,25
I Korrus	104-1	Eluruumid	Tuba	36,70
I Korrus	104-2	Eluruumid	Dušširuum	4,28
I Korrus	105	Tehnopind	Tehnoruum	13,65
I Korrus	106	Üldkasutatav ala	Pesu pesemis- ja triikimisruum	20,93
I Korrus	107	Üldkasutatav ala	Töötajate riietusruum	3,99
I Korrus	108	Üldkasutatav ala	Hooldaja abiruum	3,81
I Korrus	109	Üldkasutatav ala	Üldala ja puhkeruumid	117,93
I Korrus	110	Üldkasutatav ala	Tuulekoda	3,71
I Korrus	111	Üldkasutatav ala	Garderoob	3,27
I Korrus	112	Üldkasutatav ala	Inva wc	5,85
I Korrus	113	Üldkasutatav ala	Trepp	9,74
I Korrus	114	Üldkasutatav ala	Peakilp	1,99
I Korrus	115	Üldkasutatav ala	Lift	3,62
				310,86 m²

HOOLEKANDEASUTUSE HOONE

Ihasalu tee 16, Jõelähtme vald, Harju maakond

Joonis: ESIMESE KORRUSE PLAAN

Töö nr: AR64-23		Kuupäev: 07.06.2024
Töö liik: EHITUSPROJEKT	Mõõtkava: /A2	Töö staadium: EP
Joonise nr: AR-8-01	Muudatus:	

Koppe OÜ
Koppe, Kodasoo küla,
Kuusalu vald, Harjumaa 74632
Reg. nr. 12092591 MTR nr. EEP004487
GSM: +372 5147540
veiko.arhitekt@gmail.com

Tellija: OÜ Estjal	Allkiri: (Allkirjastatud digitaalselt)
Arhitekt: Veiko Koppe	Allkiri: (Allkirjastatud digitaalselt)
Märkus:	