KRUNDIJAOTUSPLAAN

KINNISTU ANDMED

Positsiooni/Joonise number	1
Lähiaadress	**Vana-Madise tee 26**
Katastriüksuse tunnus	19801:011:1121
Registriosa nr	1309602
Katastriüksuse pindala	8,55 ha

Äralõike suurus: 362 m²

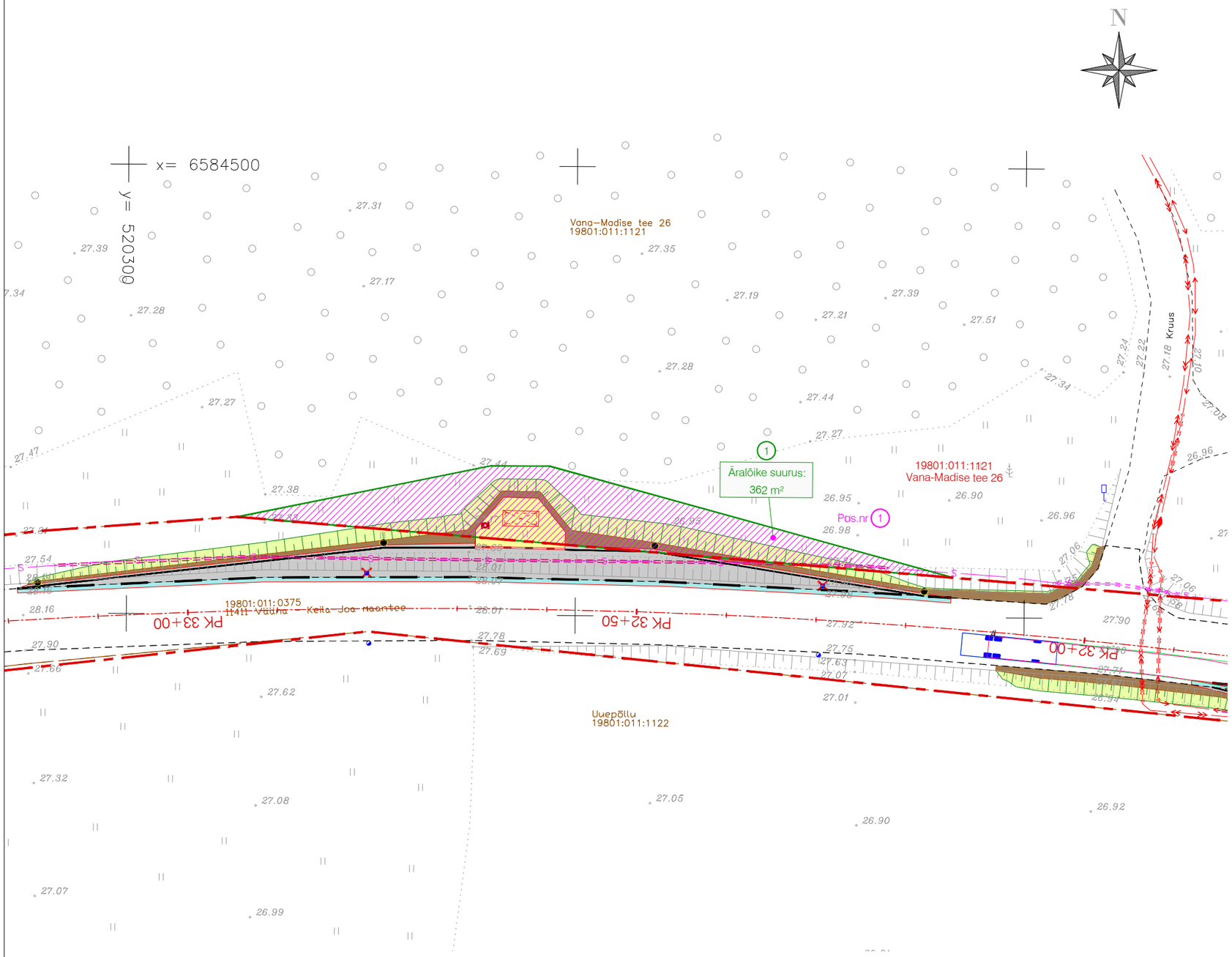

TINGMÄRGID:

	Katastriüksuse piir vastavalt moodustamise viisile
78408:801:2970	Katastriüksuse tunnus
	Projekteeritud katte serv
	Projekteeritud sõidutee äärekivi 150x290 (h=12cm)
	Projekteeritud madaldatud sõidutee äärekivi 150x290 (h=0cm)
	Projekteeritud tee telgjoon
	Projekteeritud liiklusmärgi post
	Krundi äralõige
	Projekteeritud mulde nõlv
	Projekteeritud bussiootepaviljon

0 5 10 15 20 25 30m

M 1:500

Reaalprojekt OÜ
Vabaduse pst 174b
10917 Tallinn
tel +372 608 11 00
www.reaalprojekt.ee
reaalprojekt@reaalprojekt.ee

Töö nimetus	Tisleri talu bussipeatus		
Tellija	Transpordiamet	Asukoht	Naage küla Harku vald Harjumaa
Insener:	Märt Maadla	Joonise nimetus	KRUNDIJAOTUSKAVA
Insener:	Ott Olesk	Mõõtkava	M 1:500
Insener:	...		
Projektijuht:	Taavi Sadam	Töö nr	P22013
Fail / Kuupäev:	P22013_PP_TL_KJK-AP2_Lisalõige.dwg / 29.08.2023	Staadium	PP
		Köide; eriosa	TL
		Joonise nr	KJK-1