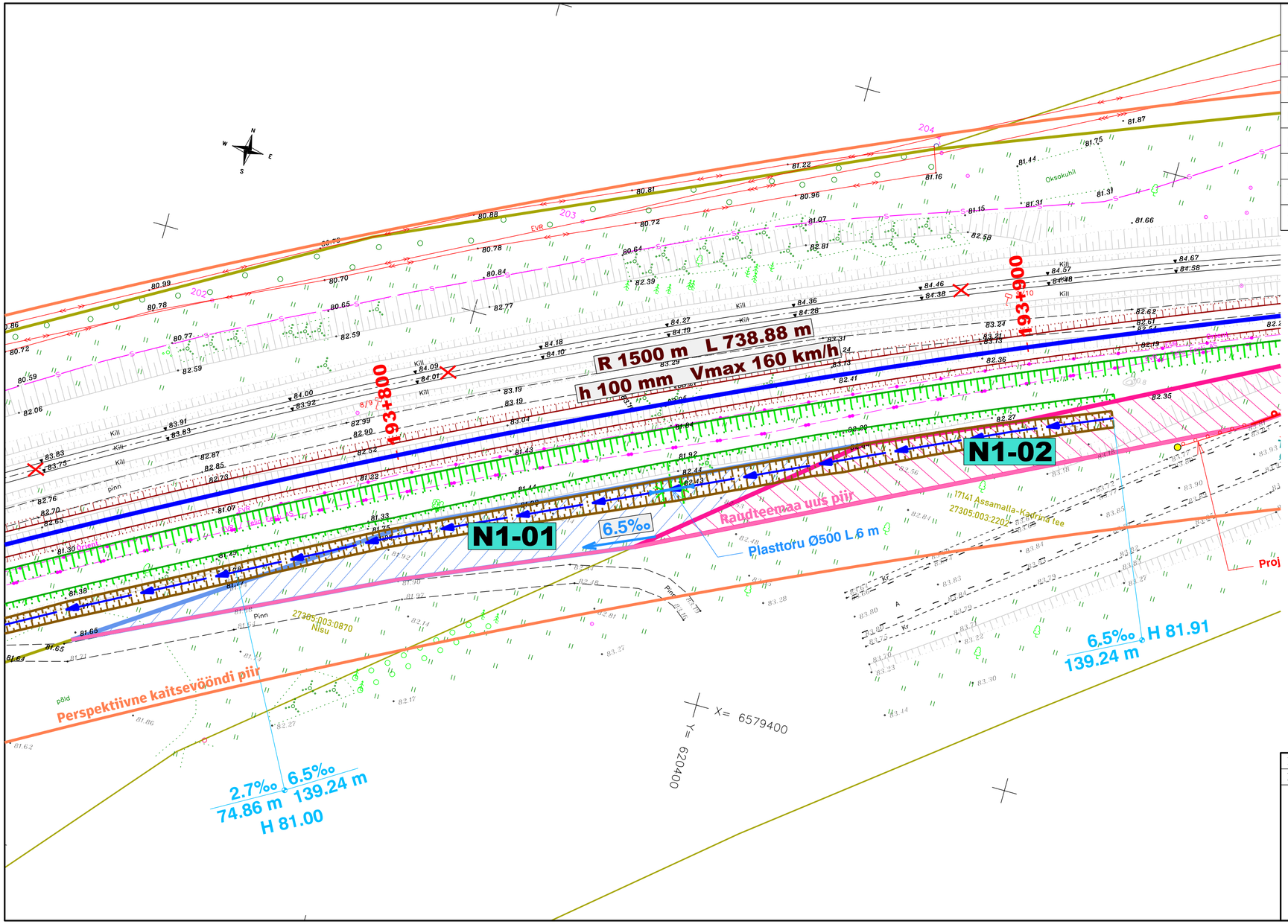

Katastriüksuse andmed

Positsiooni number	N1-01
Registriosa number	366931
Katastriüksuse nimi	Nisu
Katastriüksuse tunnus	27305:003:0870
Katastriüksuse pindala	12,58 ha
Äralõike pindala	707 m²
Omandivorm	Eraomand

Krundipiirid

Piiriettepanek kavandatava äralõikega

Projekteeritud hooldustee

Projekteeritud mulde/süvendi nõlv

Projekteeritud raudtee telg

köveratel

sirgetel

Projekteeris	G. Gnatjuk	11.2023
Projekteeris	I. Leidus	11.2023

EESTI RAUDTEE

Ehitusteenistus
Raudtee ehitusosakond

Eesti Raudtee AS
Reg nr 11575838
Telliskivi 60/2
15073 Tallinn
E-post infra@evr.ee

Töö nimetus: Tapa–Kadrina km 193,422–194,738 (N1) Raudteelõigu õgvendamine

Joonise nimetus: Nisu krundi jaotuskava

Töö nr:	Mõõtkava:	Joonis	Lehti	Staadium
01-2024	M 1:500	4-1	3	PP

MT registri nr EEP003382 (13.05.2009)

Faili nimi:

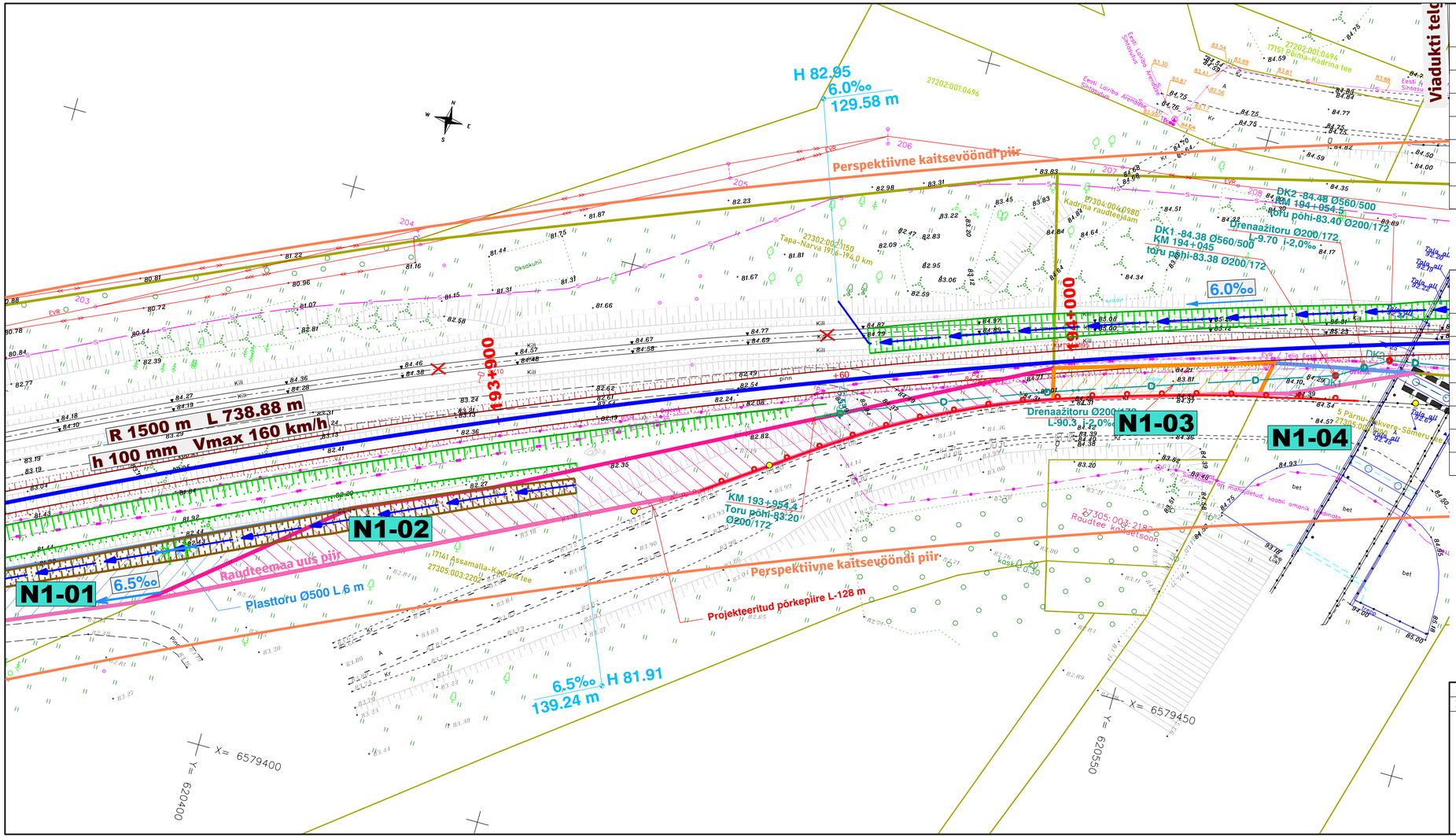

Katastriüksuse andmed

Positsiooni number	N1-02
Registriosa number	8084150
Katastriüksuse nimi	17141 Assamalla-Kadrina tee
Katastriüksuse tunnus	27305:003:2202
Katastriüksuse pindala	4,74 ha
Äralõike pindala	965 m²
Omandivorm	Riigiomand

Katastriüksuse andmed

Positsiooni number	N1-03
Registriosa number	8084150
Katastriüksuse nimi	17141 Assamalla-Kadrina tee
Katastriüksuse tunnus	27305:003:2202
Katastriüksuse pindala	4,74 ha
Äralõike pindala	194 m²
Omandivorm	Riigiomand

- Krundipiirid
- Piiriettepanek kavandatava äralõikega
- Projekteeritud kraav
- Projekteeritud hooldustee
- Projekteeritud mulde/süvendi nõlv
- Projekteeritud raudtee telg
- kõveratel
- sirgetel

Projekteeris	G. Gnatjuk	11.2023
Projekteeris	I. Leidus	11.2023

EESTI RAUDTEE

Ehitusteenistus
Raudtee ehitusosakond

Eesti Raudtee AS
Reg nr 11575838
Telliskivi 60/2
15073 Tallinn
E-post infra@evr.ee

Töö nimetus: Tapa–Kadrina km 193,422–194,738 (N1) Raudteelõigu ögvendamine

Joonise nimetus: 17141 Assamalla-Kadrina tee krundi jaotuskava

Töö nr:	Mõõtkava:	Joonis	Lehti	Staadium
01-2024	M 1:500	4-2	3	PP

MT registri nr EEP003382 (13.05.2009)

Faili nimi:

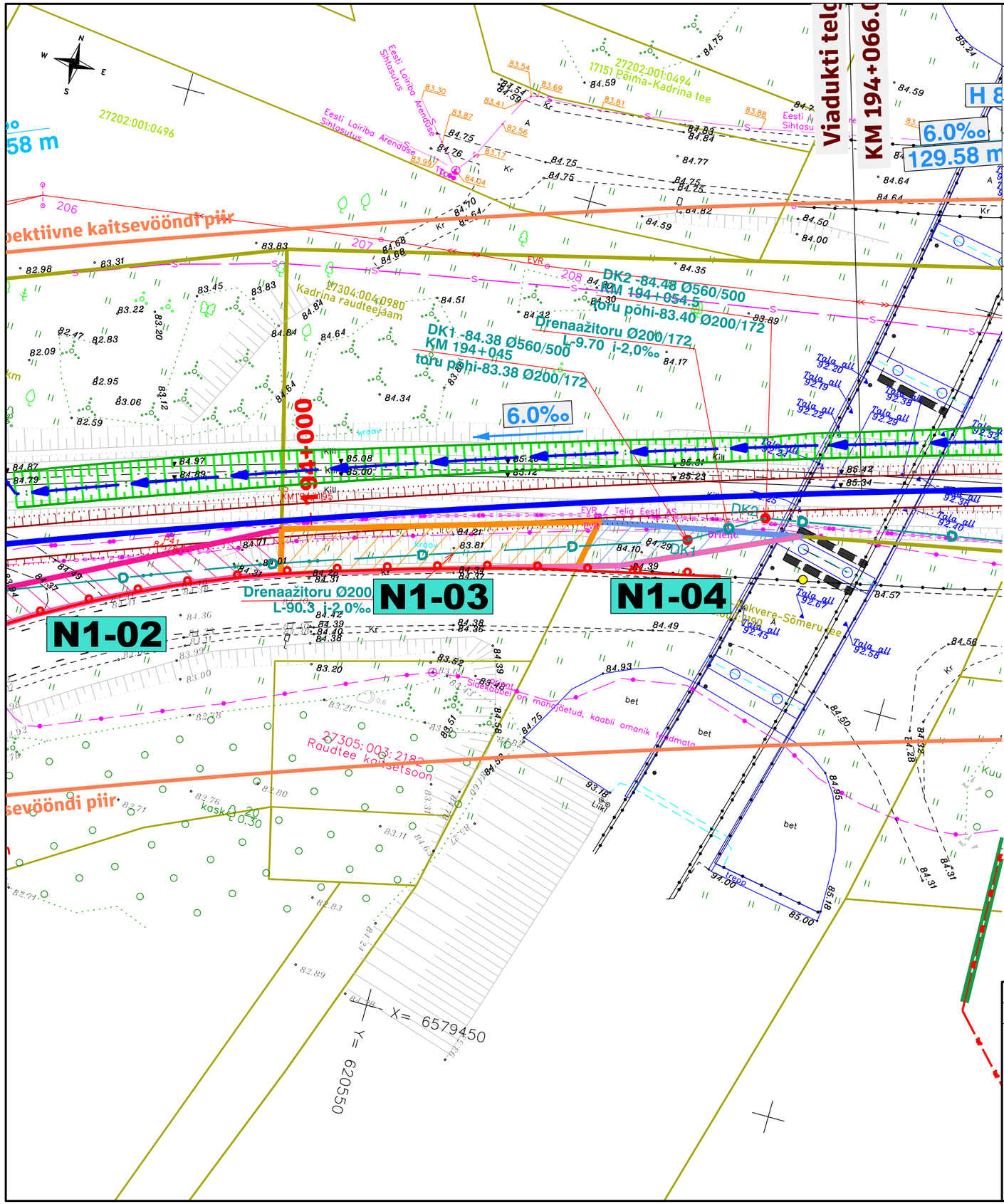

Katastriüksuse andmed

Positsiooni number	N1-04
Registriosa number	8006350
Katastriüksuse nimi	5 Pärnu-Rakvere-Sõmeru tee
Katastriüksuse tunnus	27305:003:2190
Katastriüksuse pindala	7,32 ha
Äralõike pindala	75 m²
Omandivorm	Riigiomand

Krundipiirid

Piiriettepanek kavandatava äralõikega

Projekteeritud kraav

Projekteeritud hooldustee

Projekteeritud mulde/süvendi nõlv

Projekteeritud raudtee telg

kõveratel

sirgetel

Projekteeris	G. Gnatjuk	11.2023
Projekteeris	I. Leidus	11.2023

EESTI RAUDTEE

Ehitusteenistus

Raudtee ehitusosakond

Eesti Raudtee AS
Reg nr 11575838
Telliskivi 60/2
15073 Tallinn
E-post infra@evr.ee

Töö nimetus: Tapa–Kadrina km 193,422–194,738 (N1) Raudteelõigu õgvendamine

Joonise nimetus: 5 Pärnu-Rakvere-Sõmeru tee krundi jaotuskava

Töö nr:	Mõõtkava:	Joonis	Lehti	Staadium
01-2024	M 1:500	4-3	3	PP

MT registri nr EEP003382 (13.05.2009)

Faili nimi: