

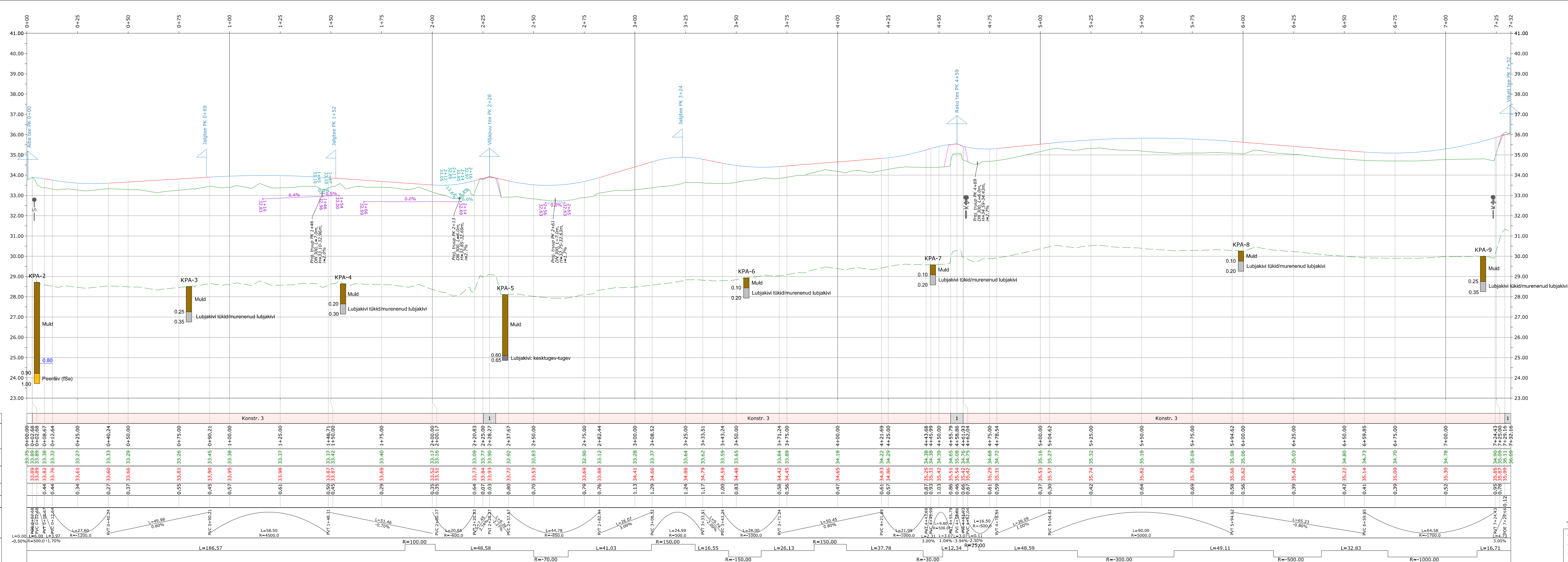

|                             |
|-----------------------------|
| KATENDI KONSTRUKTSIOON:     |
| PIKETID:                    |
| OLEVAD KÕRGUSARVUD:         |
| PROJEKTEERITUD KÕRGUSARVUD: |
| TÄIDEND:                    |
| SÜVEND:                     |
| VERTIKAALGEOMEETRIA:        |
| HORISONTAALGEOMEETRIA:      |



|  |   |                                |  |             |
|--|---|--------------------------------|--|-------------|
| <br><b>Landverk</b><br>ROAD ENGINEERING<br>LANDVERK OÜ Lõdissa tn 5, Tartu, info@landverk.ee<br>Registrikood:11889198 MTR: EEP003540<br>kontrollis<br><b>Tarmo Rämmel</b> | Tellijä Harku Vallavalitsus   |                                | Töö nr.  | T2614       |
|  | Töö nimetus   |                                | Objekti address                                    |             |
|  | Harku vallas Liikva ja Viti külas<br>kõrvalmaantee 11410 Kila-Vääna-Viti<br>maantee äärsel jalgratta- ja jalgteel projekt |                                | Harku maakond<br>Harku vald<br>Viti ja Liikva küla |             |
|  | Alkirjastatud digitaalselt  |                                | Projekti staadium                                  |             |
| <b>Tarmo Rämmel</b>  | Alkirjastatud digitaalselt  | Joonis                         | Põhiprofiilid                                      | Põhiprojekt |
| <b>Karel Konsap</b>  | Alkirjastatud digitaalselt  |                                |  |             |
| Projekteerija  | Alkirjastatud digitaalselt  | Fail                           | Kuupäev  | Joonis      |
| <b>Ott Ojaperv</b>   | Alkirjastatud digitaalselt  | T2614_PP_TL-6-01_pikiprofiilid | 19.05.2026   | 6-01-01     |
|  |   |                                | Mööb. v. o. vert. 1:1000 hor.                      |             |

