

## **TAOTLUS AJUTISE RISTUMISKOHA RAJAMISEKS**

Kellele: Transpordiamet

Esitaja: Eskolar OÜ

Registrikood: 11231629

Esindaja: Hilmar Minski

E-post: eskolarmetsad@gmail.com

Telefon: 56240894

Palume alustada haldusmenetlust ajutise ristumiskoha rajamiseks Remmelga ja Kanarbiku kinnistute piirile, asukohaga Ida-Viru maakond, Alutaguse vald, Smolnitsa küla.

### **1. Kinnistute andmed:**

- Remmelga, katastritunnus: 12201:002:0352
- Kanarbiku, katastritunnus: 12201:002:0351

### **2. Omanike kontaktandmed:**

Remmelga kinnistu omanik:

Eskolar OÜ

Esindaja: Hilmar Minski

E-post: eskolarmetsad@gmail.com

Telefon: +372 56240894

Kanarbiku kinnistu kaasomanikud:

- Galina Šibalova
- Ljudmila Timonina
- Olga Matvejeva
- Ljudmila Builova

(Eskolar OÜ esindab kaasomanikke vastavalt sõlmitud kokkuleppele ja volitusele.)

### **3. Volikiri:**

Lisatud on Kanarbiku kinnistu kaasomanike nõusolek ja volitus Eskolar OÜ-le esindamiseks ning juurdepääsu õiguste seadmiseks.

#### 4. Selgitus:

Ajutine ristumiskoht on vajalik juurdepääsuks Rimmelga kinnistule, kus Eskolar OÜ teostab metsamajanduslikke ja kraavituse taastamis töid (sh hooldusraied ja trassiraied). Ristumiskoht on vajalik tööperioodil operatiivseks liikumiseks kinnistutele.

#### 5. Liiklussagedus ja -koosseis:

- Päevas liigub ristumiskohal orienteeruvalt 6 sõiduautot või väikekaubikut.
- Lisaks kasutatakse mahasõitu umbes 2 korral päevas raskete veokitega, mis on seotud metsamaterjali äraveo või töömasinate transpordiga.
- Esineb perioode, mil rasketehnika liiklus puudub täielikult ja mahasõitu ei kasutata intensiivselt.

#### 6. Ristumiskoha skeem:

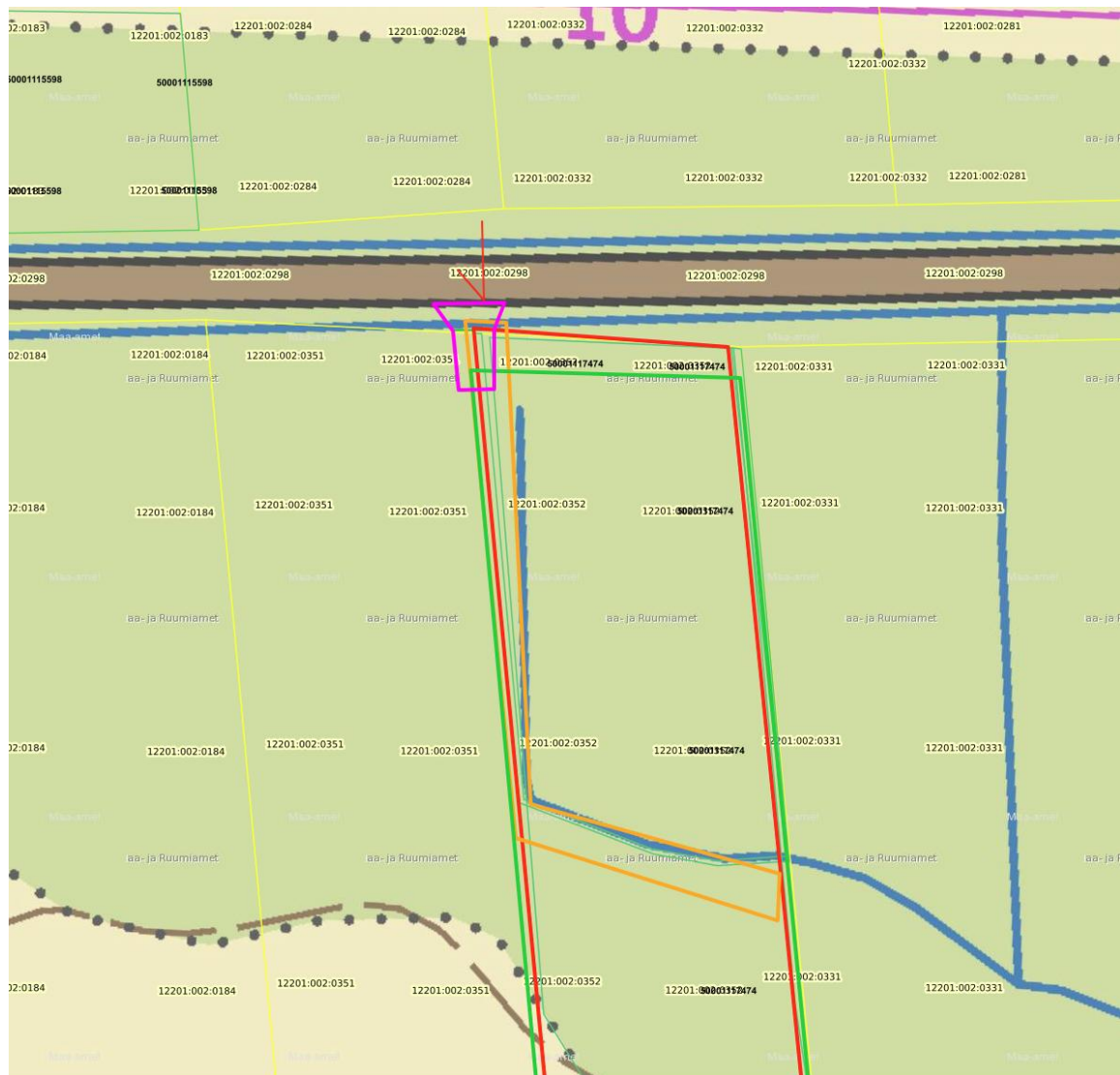

Asukohaskeem joonis 1.

.

Lugupidamisega,

Hilmar Minski

Eskolar OÜ esindaja

[digiallkiri]

09.04.2025