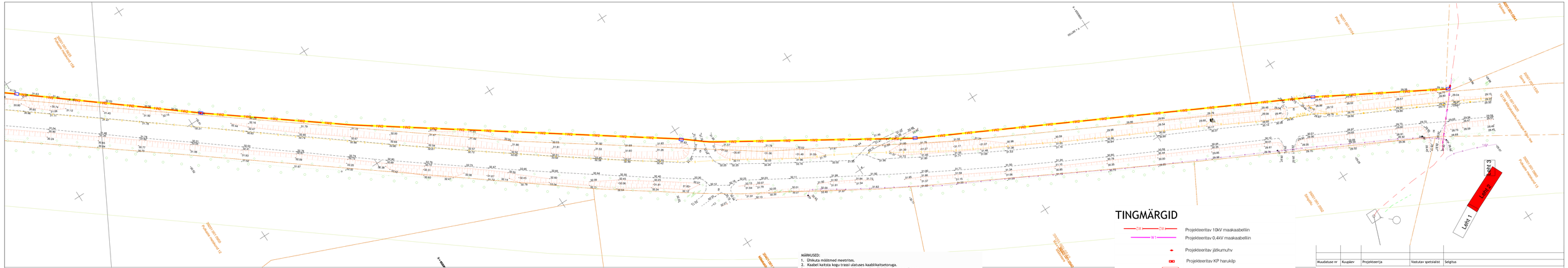

TINGMÄRGID

- Projekteeritav 10kV maakaabelliin
- Projekteeritav 0,4kV maakaabelliin
- Projekteeritav jätkumuhv
- Projekteeritav KP harukilp
- Projekteeritav komplektalajaam
- Projekteeritud kinnisel meetodil paigaldatud puurimistoru PE, 1250N
- Suundpuurimise lõpu- ja alguskaevik (1,5 x 1,0m)
- Taastatav haljasala
- Kruuskatte taastamine
- Looduskaitsevöönd

MÄRKUSED:

1. Ühikuta mõõtmed meetrites.
2. Kaabel kaitsta kogu trassi ulatuses kaablikaitsetoruga.
3. Lihvapadi kivises pinnases võikul kaeviku põhi jätetakse tasandamata.
4. Tagasitäitmisel pinnas tihendada vastavalt kehtivatele nõuetele.
5. Kõrghaljastusest ligemal kui 2m või teiste kommunikatsioonide kaitsetsoonis (2m) kaevetööd teostada käsitsi.
6. Pärast ehitustöid taastada pinnase ja teekatte endine olukord.

MÄRKUSED:

1. Enne tööde alustamist kutsuda kohale Elektrilevi OÜ ja teiste kommunikatsioonide esindajad ning määrata ristuvate trasside täpsed asukohad ja sügavused.
2. Käesolevat joonist käsitleda lahutamatu osana projektdokumentatsiooni teiste jooniste ning projekti seletuskirjaga.
3. Töödel järgida Elektrilevi OÜ ja valmistajatehaste kehtivaid nõudeid (sh 0,4...20kV Võrgustandard).
4. Arvestada kooskõlastuste tingimustega.
5. Pärast töid taastada pinnase ja teede endine olukord ning korrastada ehitusjäljed (k.a. pinnasalad, kus pole eraldi taastamise võrutust).

Muudatuse nr	Kuupäev	Projekteerija	Vastutav spetsialist	Selgitus

Projekteerija Keskkonnaprojekt OÜ KESKKONNAPROJEKT A: Riigiküla 12, 50105 Tartu T: +372 7305 060 E: kp@keskkonnaprojekt.ee ÄTR reg nr EP107842101-0001		Töö nimetus Lauka-Kõpu harulõini ehitamine	Töö tellija Elektrilevi OÜ
		Joonise nimetus Asendiplaan	Töö valjaandmise aeg 02.01.2026
			Joonise digiaadress IP8778_TP_EL-4-01_asendiplaan
Vastutav spetsialist Ilja Galkin	Allkiri /allkirjastatud digitaalselt//	Objekti aadress Otste küla Kõrgessaare vald Hiiumaa	Projekti staadium / Töö number TP / IP8778
Projekteeris Ilja Galkin	Allkiri /allkirjastatud digitaalselt//		Mõõtkava 1:500 / Joonise number EL-4-02