ISIKLIKU KASUTUSÕIGUSE SEADMISE PLAAN
2 Tallinn-Tartu-Võru-Luhamaa tee, Soinaste küla, Kambja vald, Tartu maakond
KÜ: 94901:006:0273
Registriosa: 5781350

M1:500/A4

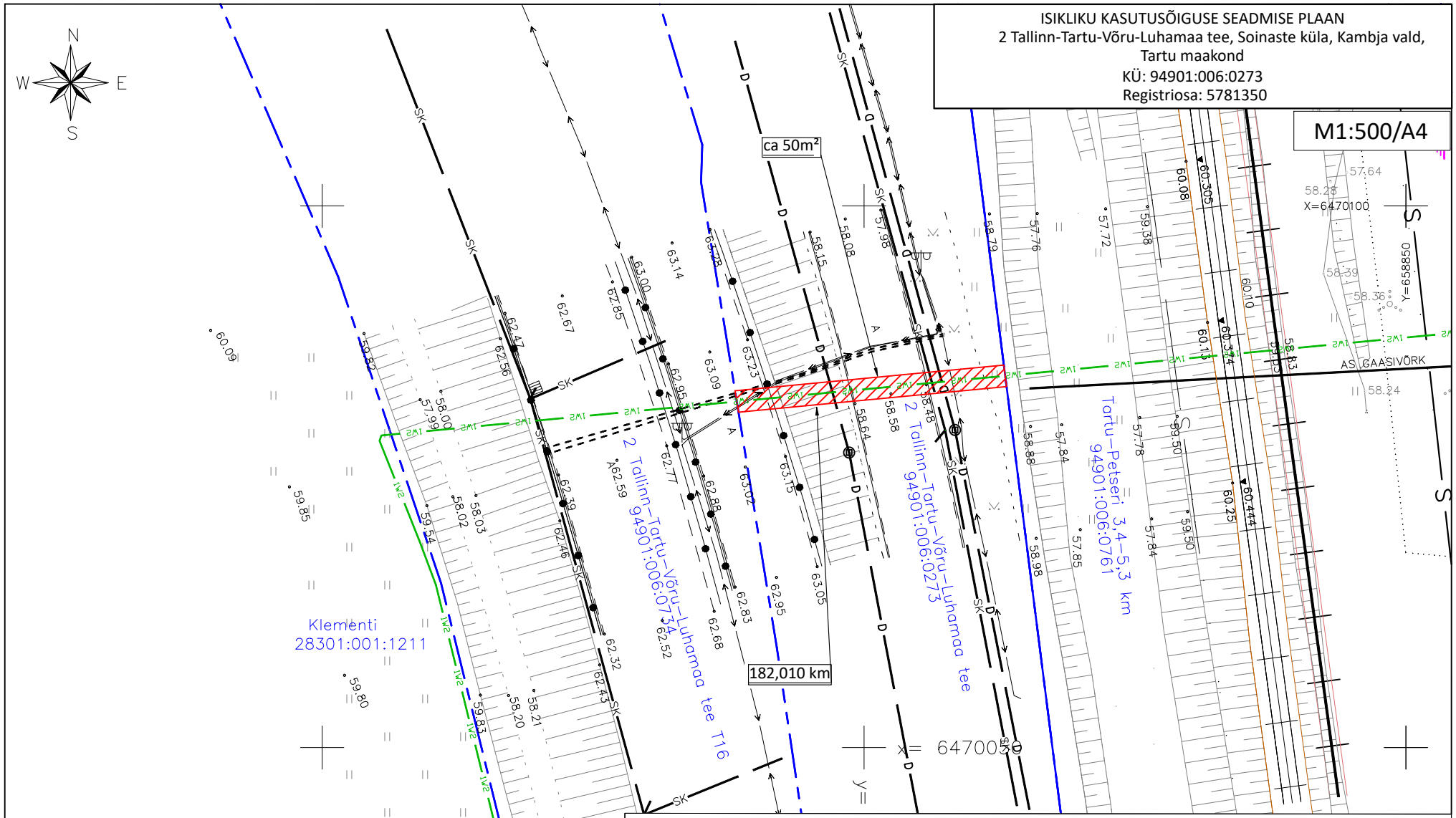


TINGMÄRGID

- Projekteeritud KP maakaabel
- Katastriüksuse piir
- IKÕ ala

1) Kasutusala maakaabelliini korral on 1m kaablist.
2) Kasutusõiguse ala suurus 2 Tallinn-Tartu-Võru-Luhamaa tee on 50m².

Koostas: Mariliis Kartau
Enersense AS projekteerija